# Ecole Secondaire Libre Saint-Martin - Amiens, 68, Rue Delpech.
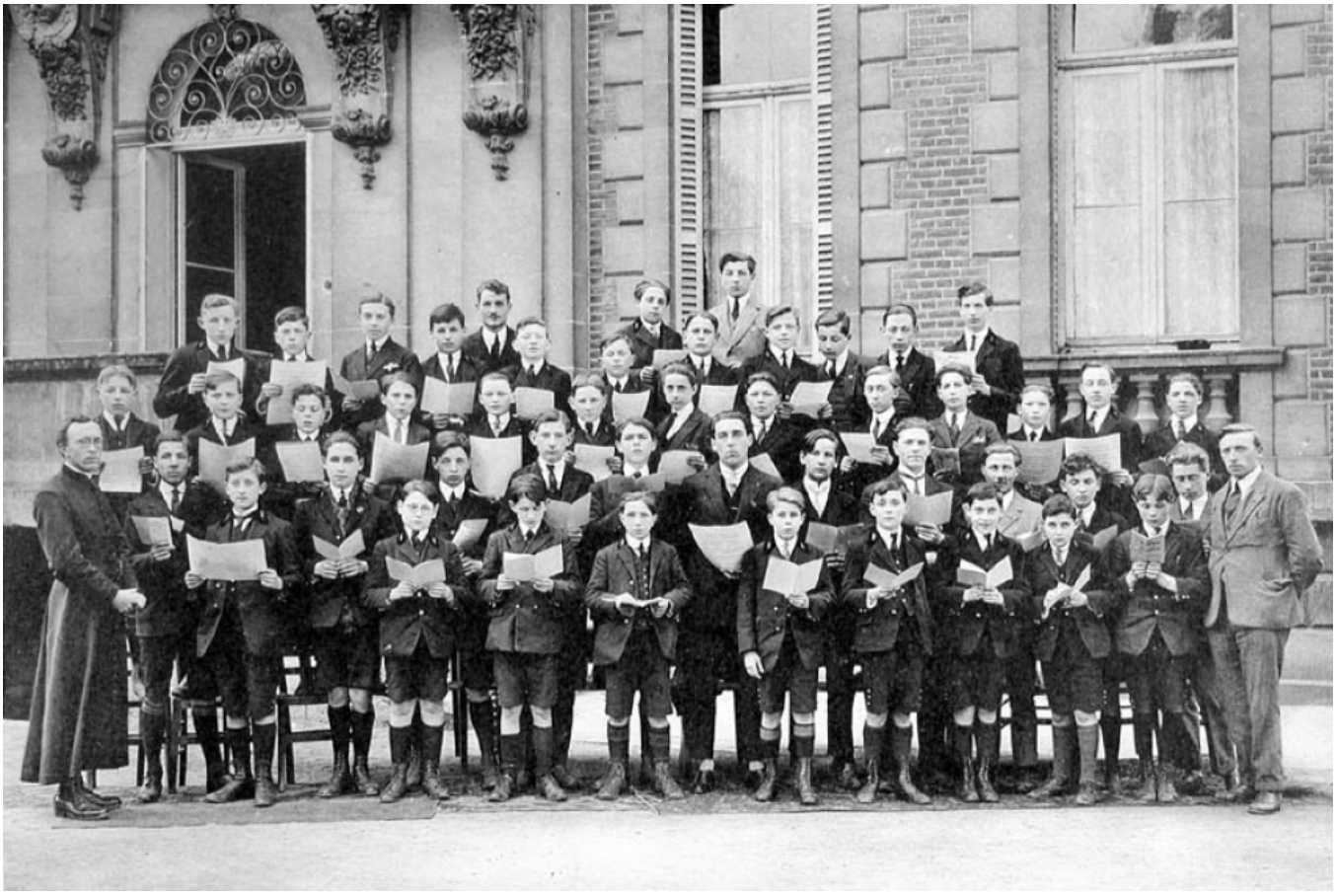
**Numéro d'inventaire** : 1978.01018.9
**Type de document** : photographie
**Éditeur** : Tourte (H.) & Petitin (M.) (53, Rue Gide Levallois / Paris)
**Date de création** : 1930 (vers)
**Description** : Impression en noir et blanc insérée dans un recueil de 16 feuillets entre lesquels sont intercalées des feuilles de papier de soie. Couverture agrafée en papier cartonné blanc jauni.
**Mesures** : hauteur : 215 mm ; largeur : 285 mm
**Notes** : Chorale.
**Mots-clés** : Scènes scolaires dans les lycées et collèges de garçons
Musique, chant et danse
**Filière** : Institutions privées
**Niveau** : non précisée
**Nom de la commune** : Amiens
**Nom du département** : Somme
**Autres descriptions** : Langue : Français
Nombre de pages : n.p.
Mention d'illustration
ill.