Centre d'apprentissage féminin, Nantes.
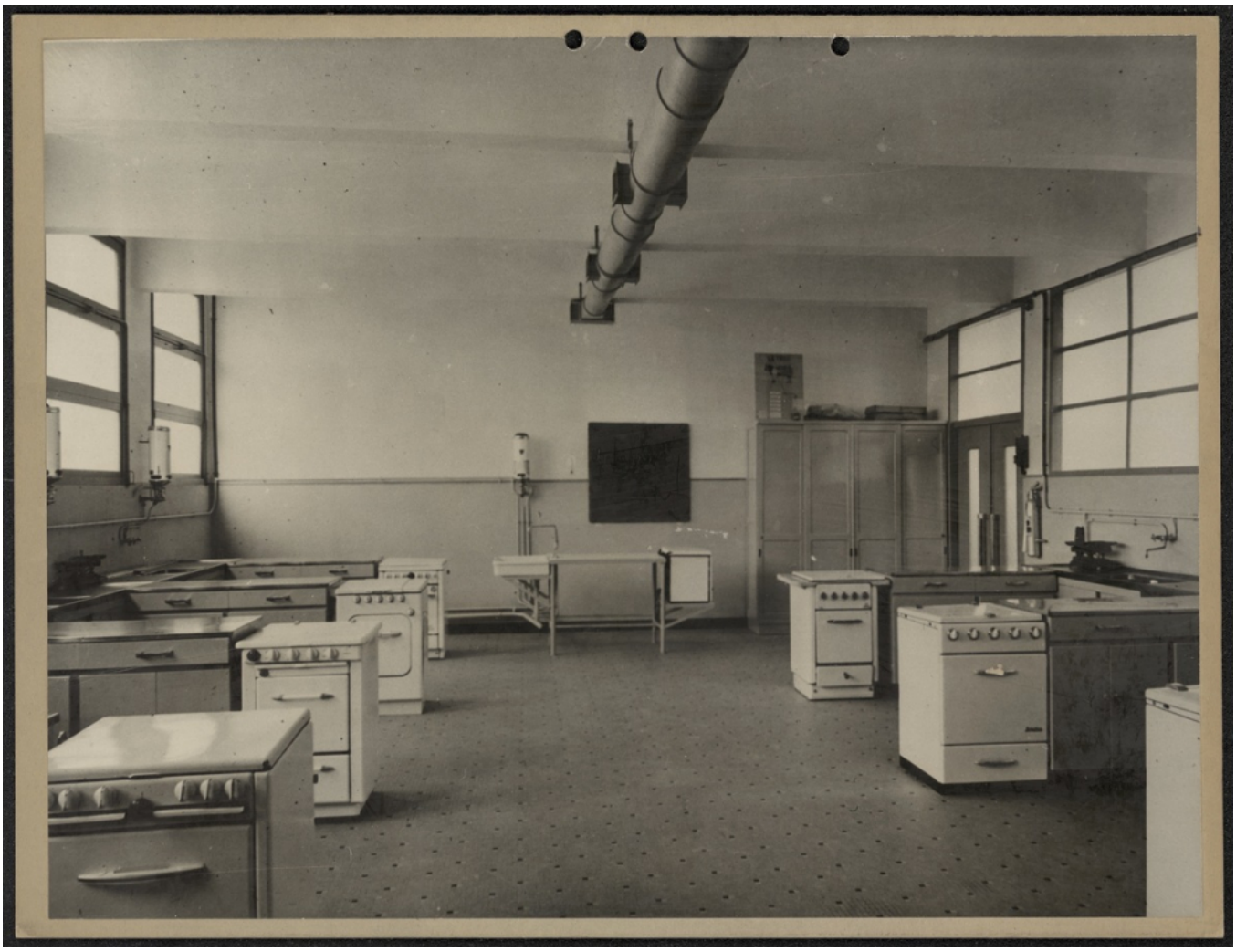
Numéro d'inventaire : 1979.26009
Type de document : photographie
Date de création : 1940 (vers)
Description : Epreuve photographique contrecollée sur carton, perforations.
Mesures : hauteur : 320 mm ; largeur : 417 mm
Notes : Vue intérieure d'une salle de classe avec gazinières et plans de travail.
Mots-clés : Mobilier scolaire : Lycées et collèges techniques, externat
Filière : Enseignement technique et professionnel
Niveau : non précisée
Nom de la commune : Nantes
Nom du département : Loire-Atlantique
Autres descriptions : Langue : Français
Mention d'illustration
ill.