La Londe - L'Ecole Communale de Garçons.
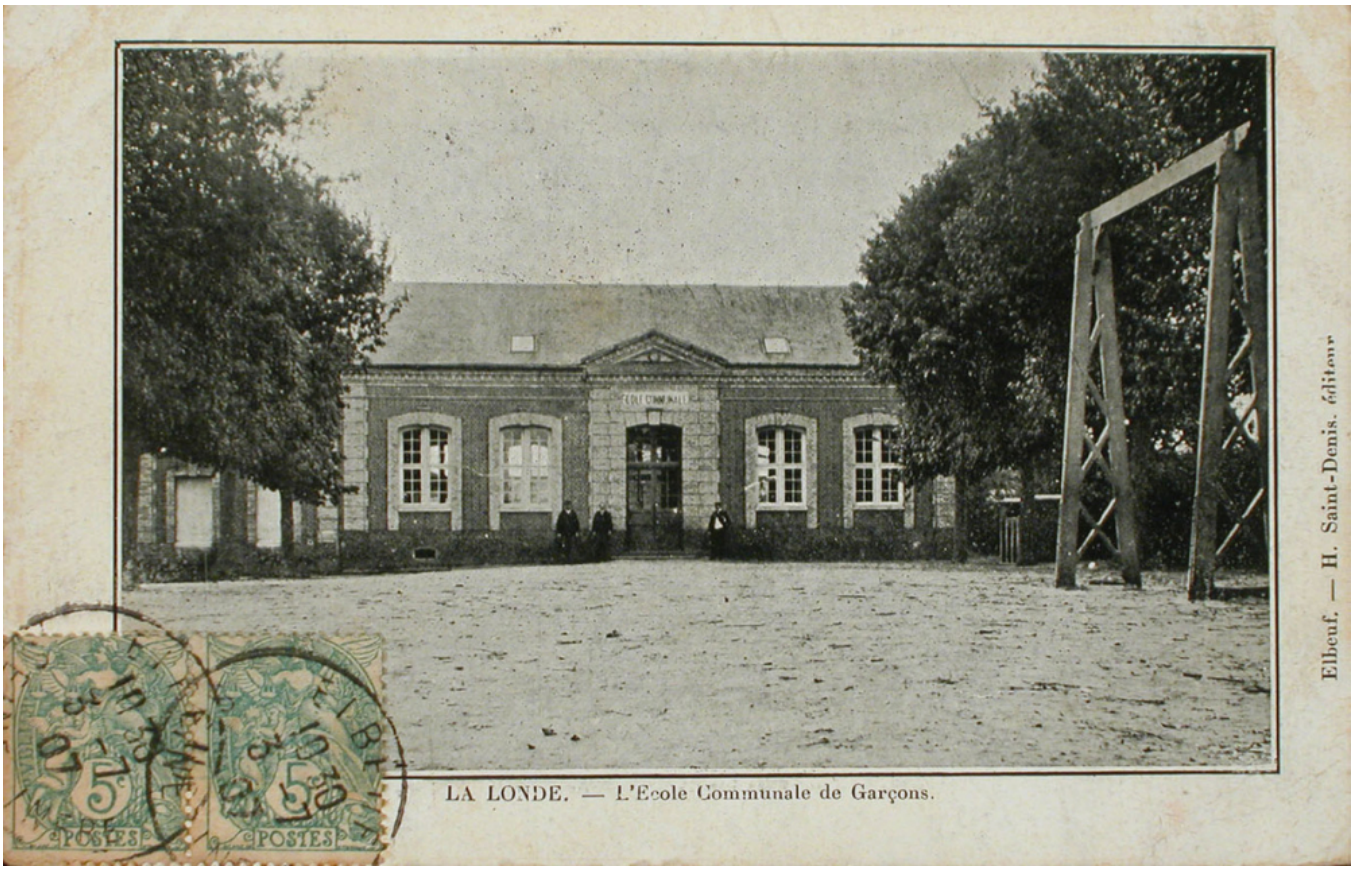
Numéro d'inventaire : 1978.02365
Type de document : carte postale
Éditeur : Saint-Denis (H.) (Elbeuf)
Date de création : 1907 (vers)
Description : Impression en noir et blanc
Notes : Bâtiments (ext.). Portique non équipé devant l'école. Expédiée en juillet 1907.
Mots-clés : Bâtiments scolaires : Écoles primaires
Filière : École primaire élémentaire
Nom de la commune : La Londe
Nom du département : Seine-Maritime
Autres descriptions : Langue : Français
Mention d'illustration
ill.