Le Lycée de Tournon. Fondé en 1536.

Numéro d'inventaire : 1979.24444
Type de document : imprimé divers
Imprimeur : Imprimerie du Journal de Tournon
Date de création : 1939 (restituée)
Description : Couverture papier épais. Illustrations sépia
Mesures : hauteur : 247 mm ; largeur : 161 mm
Mots-clés : Monographies / Enseignement post-élémentaire et secondaire général
Filière : Lycée et collège classique et moderne
Niveau : Post-élémentaire
Nom de la commune : Tournon
Nom du département : Ardèche
Autres descriptions : Langue : Français
Nombre de pages : 24
ill.
Lieux : Ardèche, Tournon

Ardèche 1939

LE LYCÉE DE TOURNON

Fondé en 1536

Photo H.-P. Verger

Médaille du Quadricentenaire gravée par DAMMANN

« Stet domus haec, formica maris dum strenua fluctus
« Ebibat et totum testudo perambulet orbem. »

IMPRIMERIE DU JOURNAL DE TOURNON

Photo H.-P. Verger

Le Lycée et la Chapelle - Façade principale

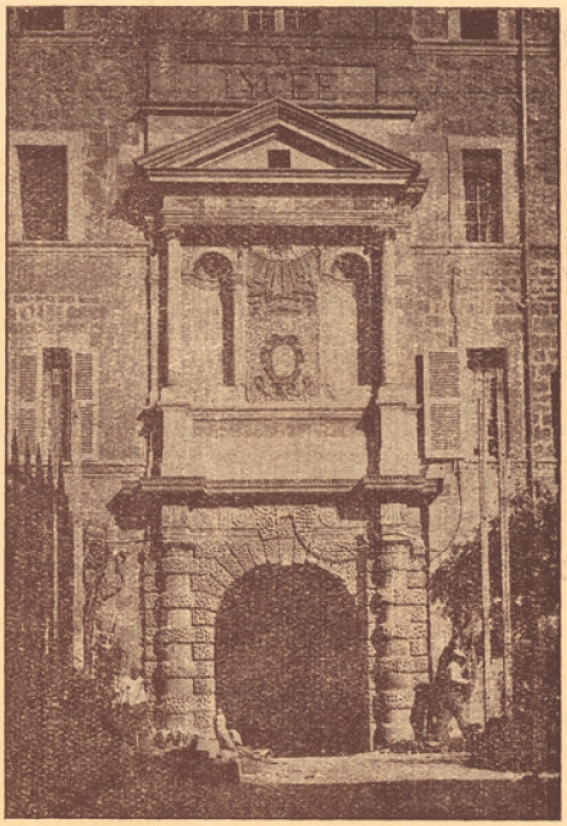

Photo H.-P. Verger

Portail Renaissance (1548) - Entrée Principale du Lycée

TOURNON ET SON LYCÉE

Un de nos écrivains d'art les plus goûtés, et, parmi les anciens élèves de ce lycée, un des plus éminents, descendant le Rhône en bateau, de Lyon jusqu'en Avignon, décrit ainsi son arrivée à Tournon, sa ville natale :

« ...J'arrive chez moi, à Tournon, qui, vis-à-vis de la petite ville de Tain, semble garder ce second défilé du Rhône pressé entre les collines dauphinoises et les contreforts du Mezenc. Deux ponts aériens, dont l'un est le premier construit en France, tendent leur den-