

Mécanique. Planche n° 2

Numéro d'inventaire : 2016.56.20

Auteur(s) : Charles Ricca

Type de document : travail d'élève

Période de création : 1er quart 20e siècle

Date de création : 1914

Matériau(x) et technique(s) : papier Canson

Description : 1 feuille illustrée et écrite ms encre noire et bleue au recto. Note à l'encre violette.

Mesures : hauteur : 30 cm ; largeur : 41,6 cm

Notes : Poutre composée, assemblage de 2 fers T ou L. Dessins réalisés par un élève de 2e année C de l'école pratique d'industrie de Saint-Etienne, option menuiserie, le 18 décembre 1914.

Mots-clés : Mécanique (comprenant la dynamique des fluides)

Filière : Enseignement technique et professionnel

Autres descriptions : Langue : français

Nombre de pages : non paginé

Commentaire pagination : 1 p.

ill. en coul.

Lieux : Saint-Étienne

École pratique d'industrie.

MECANIQUE

Planche N° 2.

Poutre composée.

Echelle $\frac{3}{10}$

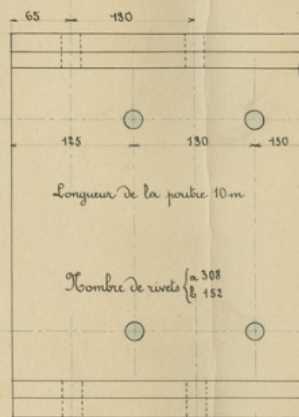
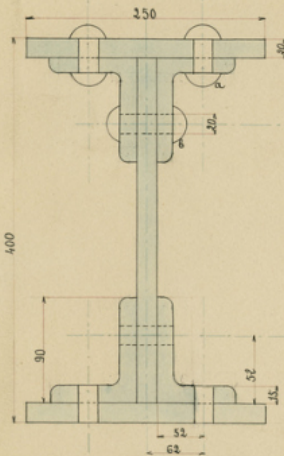

Assemblage. de 2 fers T ou L

Echelle $\frac{1}{10}$

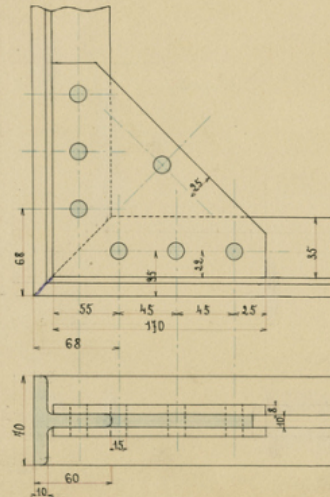

S^t Etienne le 18 Decembre 1914.

Ricca C. 2^e C.