Pensionnat St J. B. de la Salle, Rouen : Autel de St J. B. de la Salle

Numéro d'inventaire : 2016.41.1210
Auteur(s) : A. Breger frères
Type de document : carte postale
Période de création : 1er quart 20e siècle
Date de création : 1904 (restituée)
Inscriptions :
• numéro : 1
Matériau(x) et technique(s) : papier noir et blanc
Description : Carte postale au format portrait.
Mesures : hauteur : 14 cm ; largeur : 9 cm
Notes : Photographie représentant l'autel du pensionnat Saint Jean-Baptiste de la Salle. Date restituée d'après l'année d'émission du timbre poste (type Blanc 1 ct gris), la date du tampon ainsi que l'inscription au recto indiquant le 7 Janvier 1904.
Mots-clés : Bâtiments scolaires
Instruction religieuse (y compris les 'écoles du dimanche')
Filière : Institutions privées
Lieu(x) de création : Rouen
Représentations : vue d'intérieur : pensionnat, autel

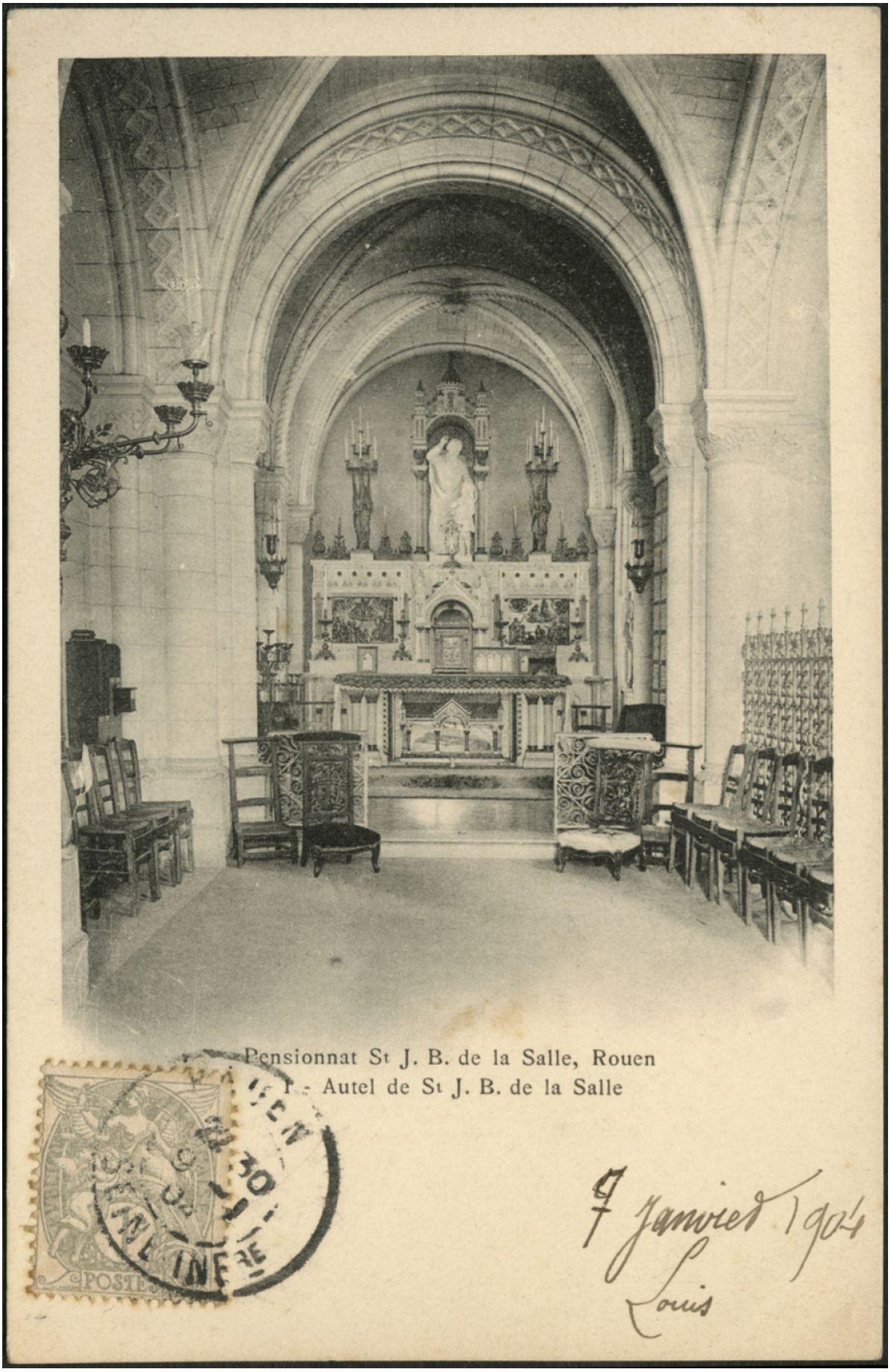
Pensionnat St J. B. de la Salle, Rouen
Autel de St J. B. de la Salle
POSTE
7 Janvier 1904
Louis