L'Effort anglais. Accroissement de l'armée et des munitions en Angleterre.

Numéro d'inventaire : 0003.00912.3
Type de document : plaque de vue sur verre photographique
Date de création : 1918 (restituée)
Collection : D- Sciences sociales
Description : Positif sur verre
Mesures : hauteur : 85 mm ; largeur : 100 mm
Notes : Vue extraite d'une série diffusée par le Musée pédagogique. Se reporter à la brochure descriptive de la série : 3-912-30.
Mots-clés : Diapositives et films fixes, vues sur verre pour projection lumineuse
Formation de la conscience nationale et patriotique
Filière : aucune
Niveau : aucun
Autres descriptions : Langue : Français
Mention d'illustration
ill.

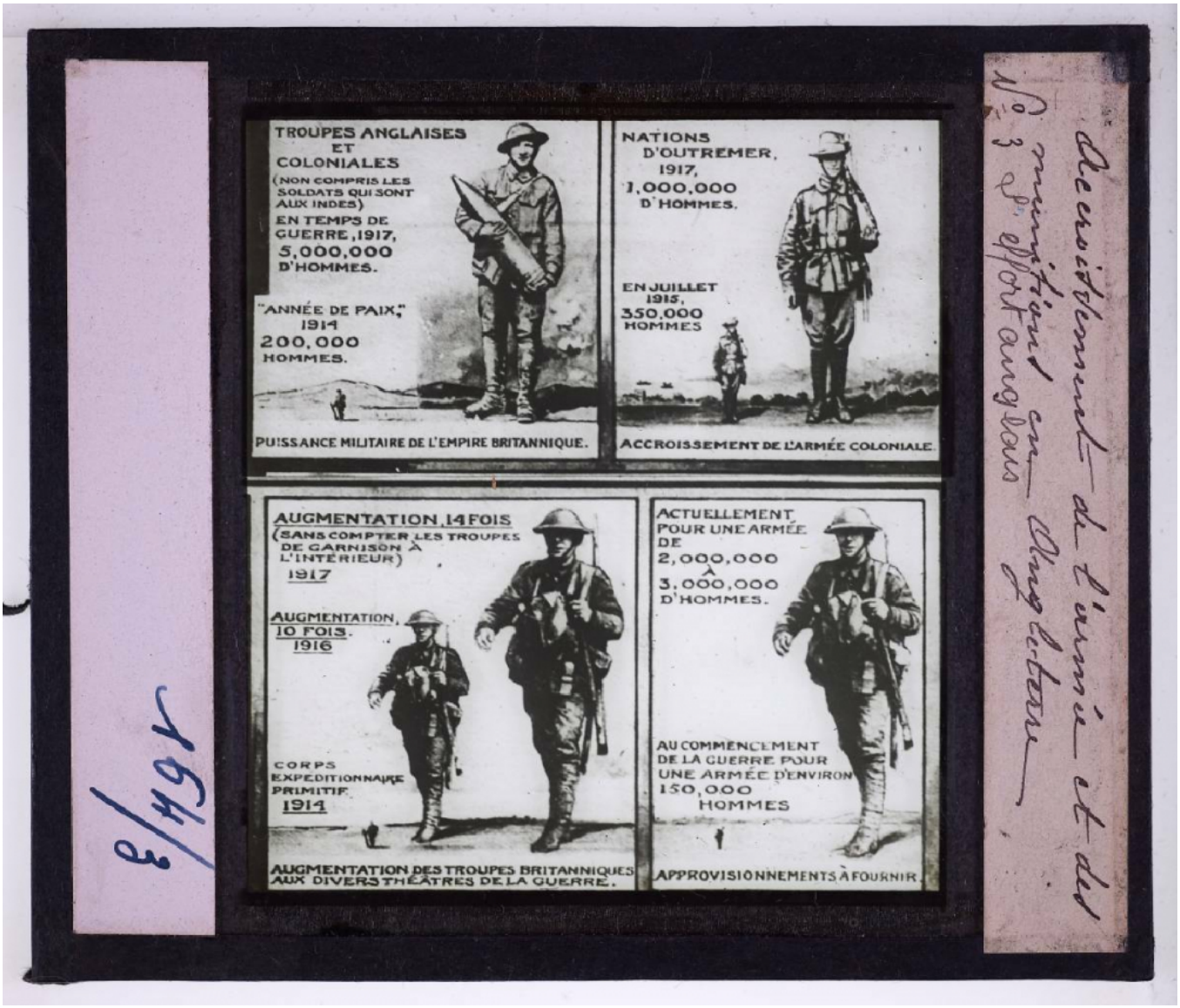
TROUPES ANGLAISES ET COLONIALES
(NON COMPRIS LES SOLDATS QUI SONT AUX INDES)
EN TEMPS DE GUERRE, 1917, 5,000,000 D'HOMMES.
"ANNÉE DE PAIX," 1914 200,000 HOMMES.
PUISSANCE MILITAIRE DE L'EMPIRE BRITANNIQUE.
NATIONS D'OUTREMER, 1917, 1,000,000 D'HOMMES.
EN JUILLET 1915, 350,000 HOMMES
ACCROISSEMENT DE L'ARMÉE COLONIALE.
AUGMENTATION, 14 FOIS
(SANS COMPTER LES TROUPES DE GARNISON À L'INTÉRIEUR)
1917
AUGMENTATION, 10 FOIS.
1916
CORPS EXPÉDITIONNAIRE PRIMITIF
1914
AUGMENTATION DES TROUPES BRITANNIQUES AUX DIVERS THÉÂTRES DE LA GUERRE.
ACTUELLEMENT POUR UNE ARMÉE DE 2,000,000 À 3,000,000 D'HOMMES.
AU COMMENCEMENT DE LA GUERRE POUR UNE ARMÉE D'ENVIRON 150,000 HOMMES
APPROVISIONNEMENTS À FOURNIR.
164/3