St-Denis-de-Cabanne - Ecole de Filles.
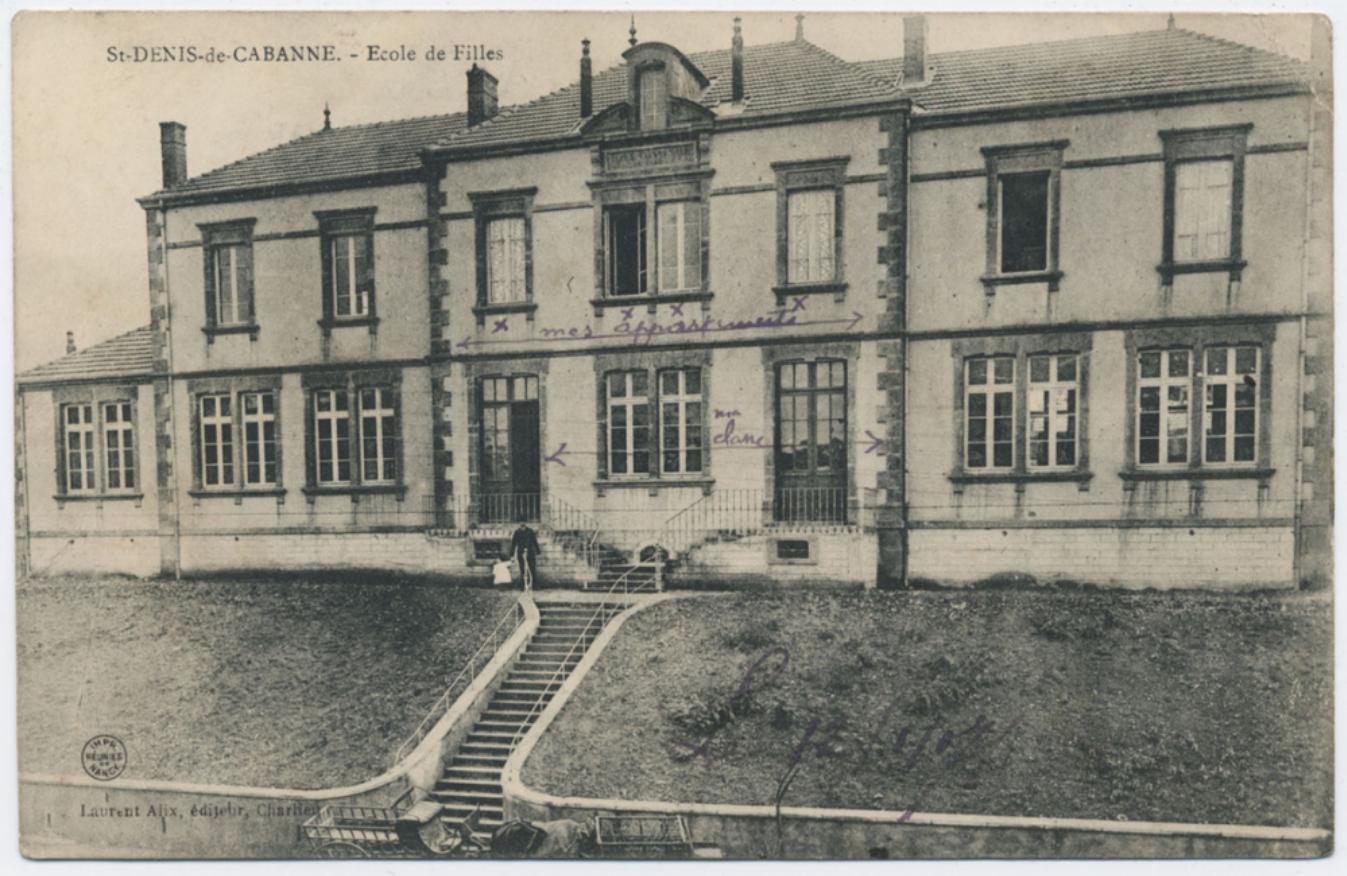
Numéro d'inventaire : 1985.00428
Type de document : carte postale
Éditeur : Alix (Laurent) (Charlieu)
Date de création : 1907 (vers)
Description : Impression en noir et blanc
Notes : Bâtiments (ext.) Expédiée en janvier 1907 par l'institutrice. Ajouts sur la photo : "mes appartements" et "ma classe".
Mots-clés : Bâtiments scolaires : Écoles primaires
Filière : École primaire élémentaire
Nom de la commune : Saint-Denis-de-Cabanne
Nom du département : Loire
Autres descriptions : Langue : Français
Mention d'illustration
ill.