Cochinchine/Dessin de mémoire : un plateau en bois décoré.

Numéro d'inventaire : 1979.00249.13
Auteur(s) : Pham-van-Dôn
Type de document : travail d'élève
Date de création : 1930 (restituée)
Description : Dessin réalisé au crayon à papier, aquarellé et rehaussé d'encre de chine, sur papier vergé blanc jauni, encre violette, crayon de couleur.
Mesures : hauteur : 313 mm ; largeur : 240 mm
Notes : Dessin au crayon à papier rehaussé d'aquarelle et d'encre de chine réalisé par une élève du Cours supérieur de l'Ecole primaire franco-indigène de filles de Longxuyên. Il s'agit d'un plateau en bois décoré de motifs végétaux et d'un paysage montrant une pagode et un pin. La zone de travail est délimitée par un cadre composé d'un triple trait tracé à l'encre violette. Mentions manuscrites à l'encre violette sur le support indiquant la date de réalisation (Samedi 10 Mai 1930), le type de dessin (dessin de mémoire), ce qui est représenté, la note obtenue (au crayon de couleur), le niveau (Cours Supérieur B) et le nom de l'élève, suivi du numéro 1301. Dessin extrait d'un ensemble de 129 travaux d'élèves (19 traitant ce même thème : 3.6.01.00/1979.249(de 1 à 19).) regroupés par thème dans des pochettes de papier bistre comportant en couverture le titre du thème manuscrit à la plume, elles-même regroupées dans une pochette de même nature avec mentions manuscrites à la plume : " Cochinchine/Ecole primaire franco-indigène de Longxuyên/Choix de dessins d'élèves.", puis dans une couverture cartonnée, coins et dos en cuir granitée de couleur marron. Sur le plat sup. des mentions en lettres dorés " Ecole des filles de Longxuyen et école primaire franco-indigène".
Mots-clés : Dessin, peinture, modelage
Enseignement français à l'étranger (dont anciennes colonies)
Filière : École primaire élémentaire
Niveau : Cours supérieur
Autres descriptions : Langue : Français

Samedi, 10 Mai 1930

Dessin de mémoire

Un plateau en bois décoré.

8/10

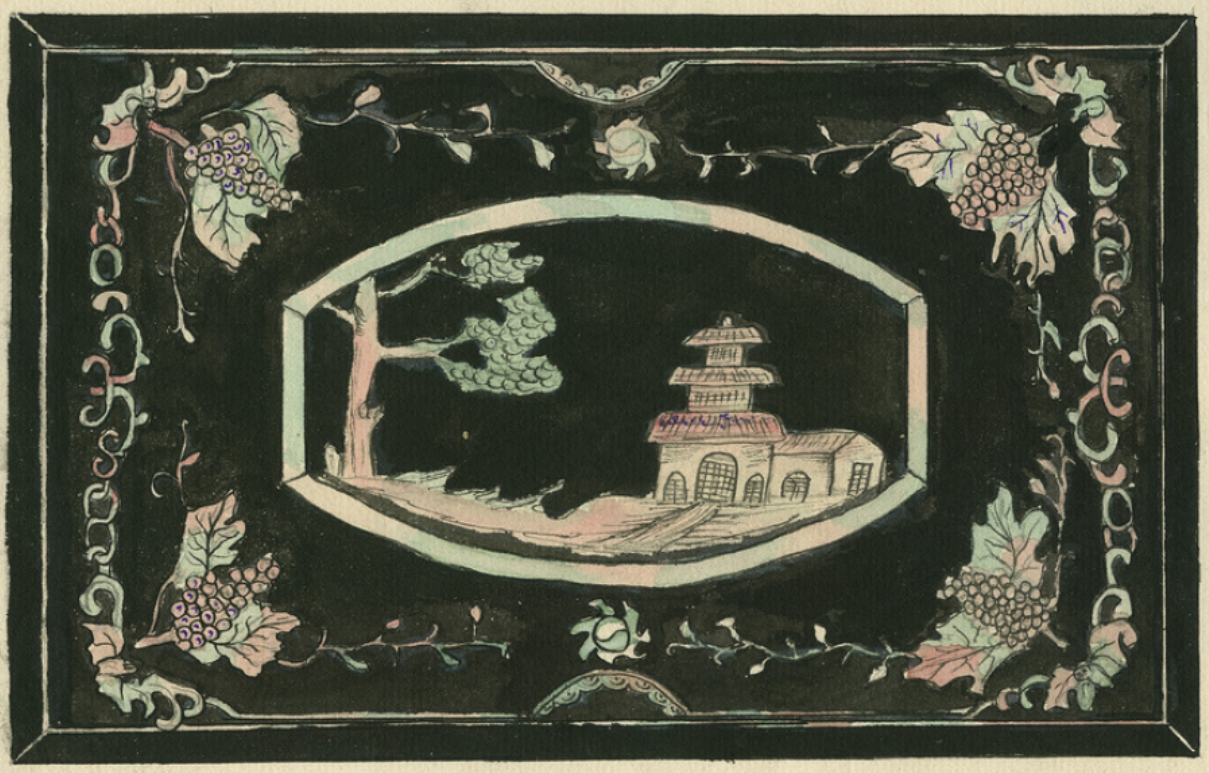

C. S. B

Thau-v-Dôn 10e 1301