Aux Galeries Lafayette, Paris. Étrennes, jouets.

Numéro d'inventaire : 1979.18677.24
Auteur(s) : André Devambez
Type de document : prospectus, catalogue publicitaire
Imprimeur : Impr. de Vaugirard
Date de création : 1909
Description : Couv. de catalogue.
Mesures : hauteur : 285 mm ; largeur : 187 mm
Notes : Étrennes, jouets 1910.
Mots-clés : Catalogues et factures de jeux et jouets
Filière : aucune
Niveau : aucun
Autres descriptions : Langue : Français
Mention d'illustration
ill.
ill. en coul.

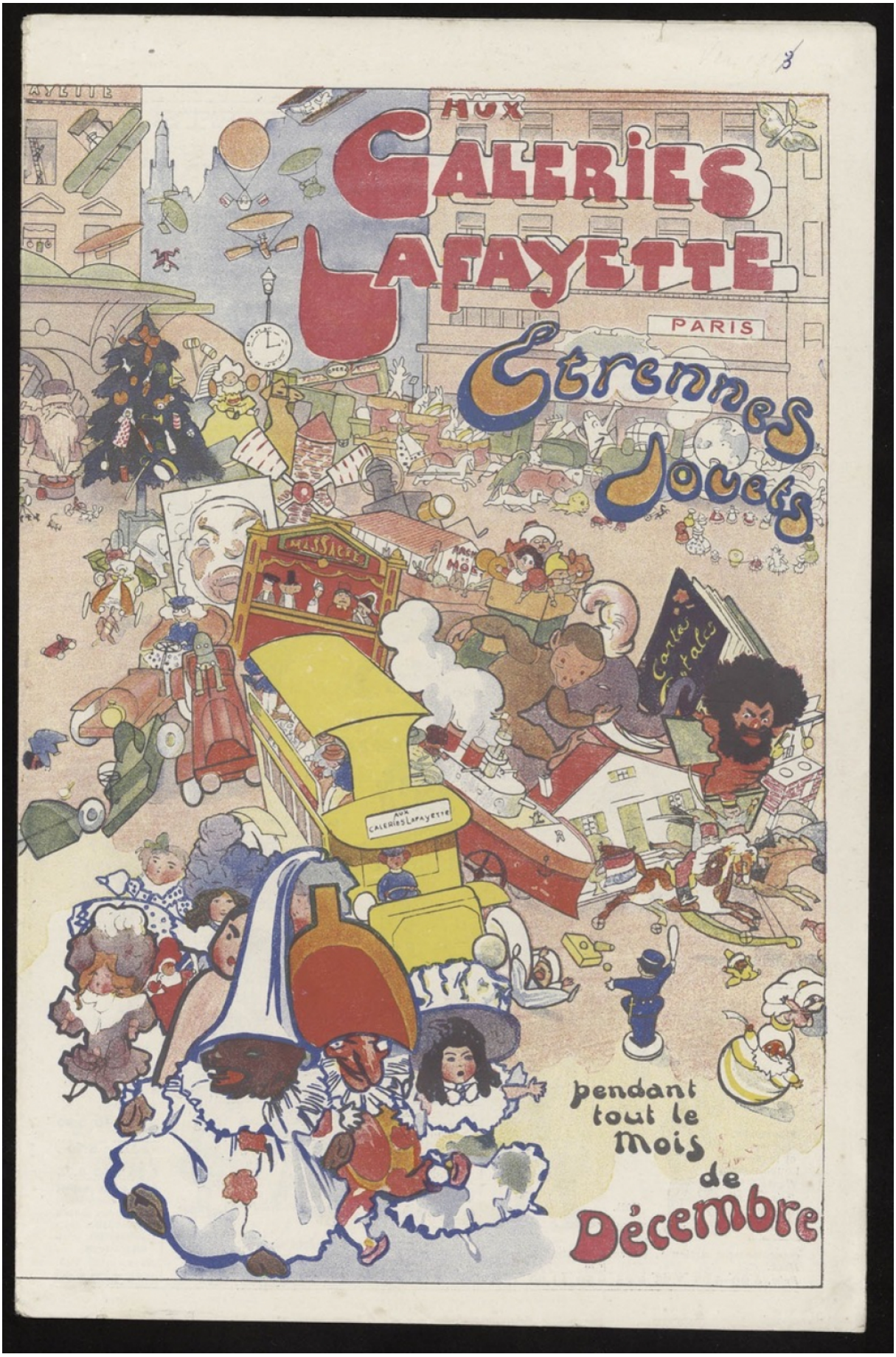
AUX
GALERIES
LAFAYETTE
PARIS
Etrennes
Jouets
MASSACRE
Contes de fées
AUX GALERIES LAFAYETTE
pendant
tout le
Mois
de
Décembre