Les voilà qui passent ! (Souvenir de 1871). Salon de 1887.

Numéro d'inventaire : 1979.18762
Auteur(s) : Henri Meyer
Fortuné Louis Méaulle
Jean Brunet
Type de document : image imprimée
Description : gravure de presse d'après gravure sur bois feuille de journal découpée, tachée et jaunie longue pliure longitudinale ruban adhésif au dos de la feuille article au verso dimensions de la feuille : 293 x 261
Mesures : hauteur : 245 mm ; largeur : 218 mm
Notes : Scène scolaire devant une école primaire de garçons. Le maître d'école et ses élèves groupés autour de lui, regardent passer un régiment prussien,"à l'époque de la libération du territoire". signature à g. dans la gravure : "Jean Brunet 1887 - H. Meyer - F. Méaulle" au-dessous du tr. c. : "Tableau de M. Jean Brunet // Dessin de Henri Meyer (photographie de Neurdein). Gravure de Méaulle" Brunet, Jean (18..?-18..? ; peintre) : Actif à Avignon. Peintre Meyer (Henri) : D'origine alsacienne. collaborateur du Petit Journal. Dessinateur, Illustrateur, graveur. Fortuné Louis Méaulle (1844-?) : élève de Smeeton, graveur sur bois, peintre et écrivain. Neurdein, Etienne (1832-19..?) Période d'activité : 1864 -1882. Photographe à Paris au 52 av. de Breteuil.
Mots-clés : Scènes scolaires dans les écoles primaires de garçons et EPS
Histoire et mythologie
Filière : aucune
Niveau : aucun
Autres descriptions : Langue : Français
Nombre de pages : n.p.
Mention d'illustration
ill.

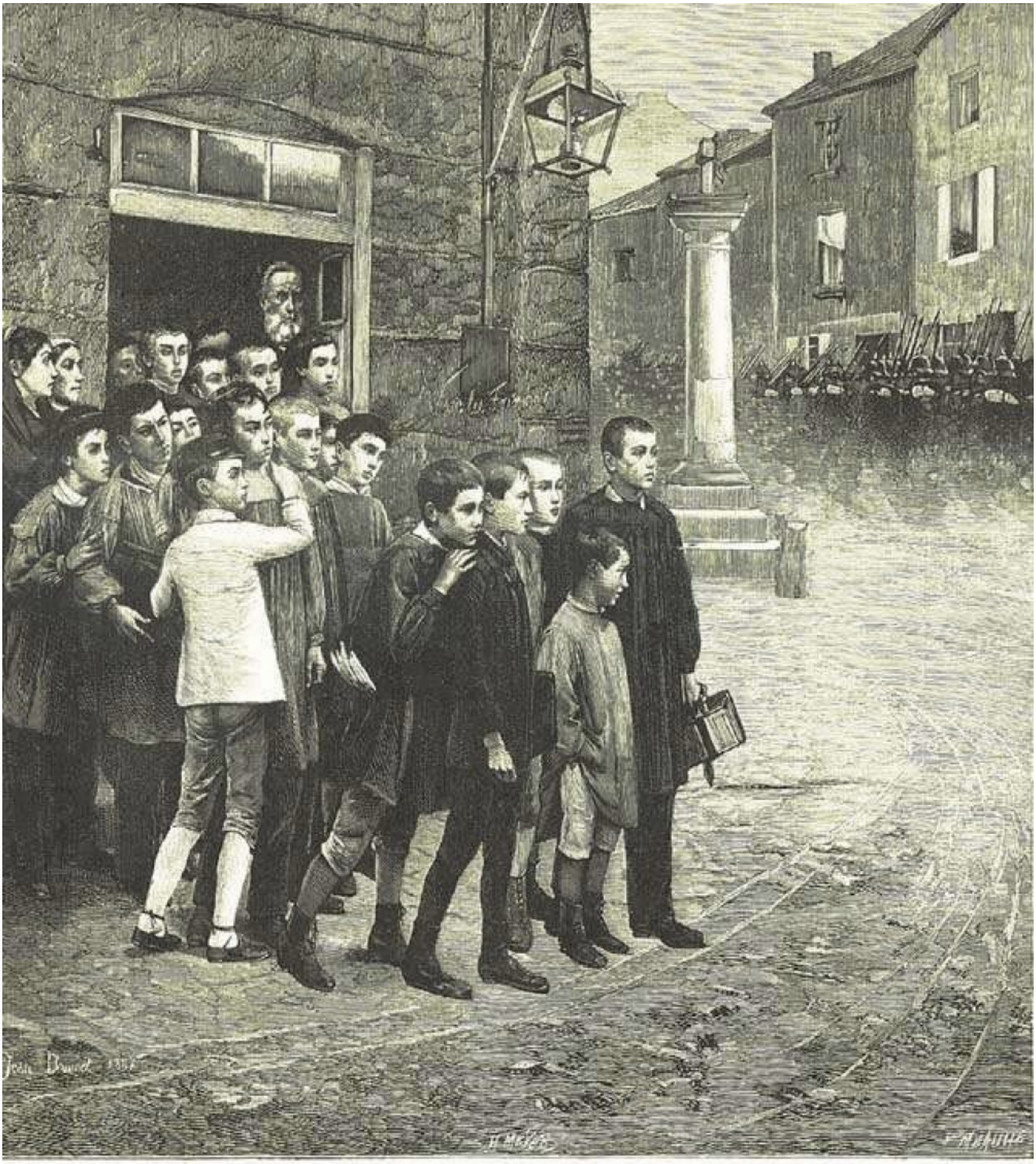

Salon de 1887 : LES VOILA QUI PASSENT ! (Souvenir de 1871)

Tableau de M. JEAN BRUNET

Dessin de Henri Meyer (photographie Neurdein). — Gravure de Méaulle. — Voir l'article, page 170.