1240 bis - Breuil-sur-Vesle (Marne) - Ecole et Mairie.
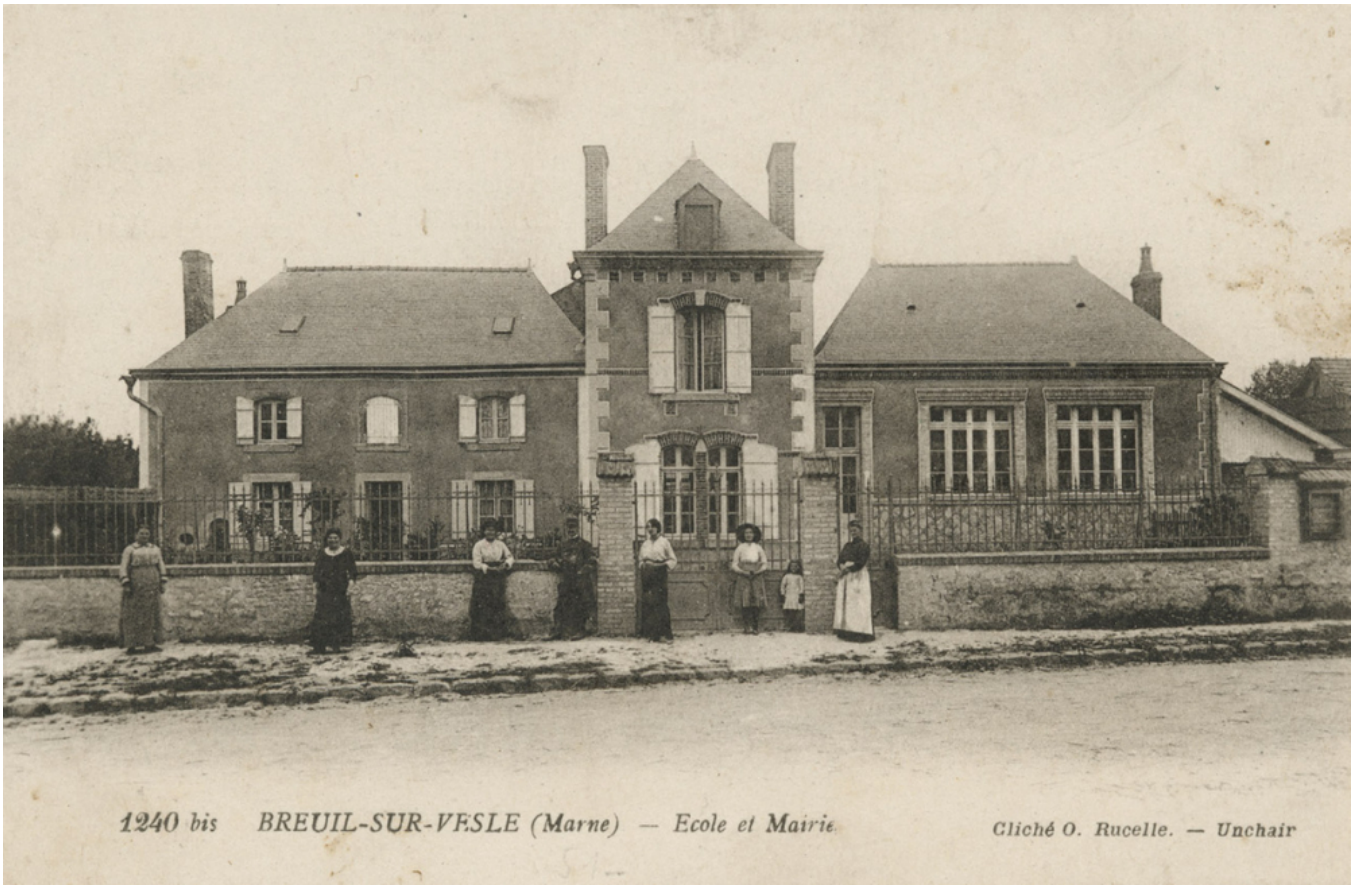
Numéro d'inventaire : 1982.00620
Type de document : carte postale
Éditeur : Rucelle (O.) (Unchair)
Date de création : 1911 (vers)
Description : Impression en noir et blanc
Notes : Bâtiments (ext.) Expédiée en décembre 1911.
Mots-clés : Bâtiments scolaires : Écoles primaires
Filière : École primaire élémentaire
Nom de la commune : Breuil-sur-Vesle
Nom du département : Marne
Autres descriptions : Mention d'illustration
ill.