12 - Solre-le-Château (Nord) - Ecole des Garçons.
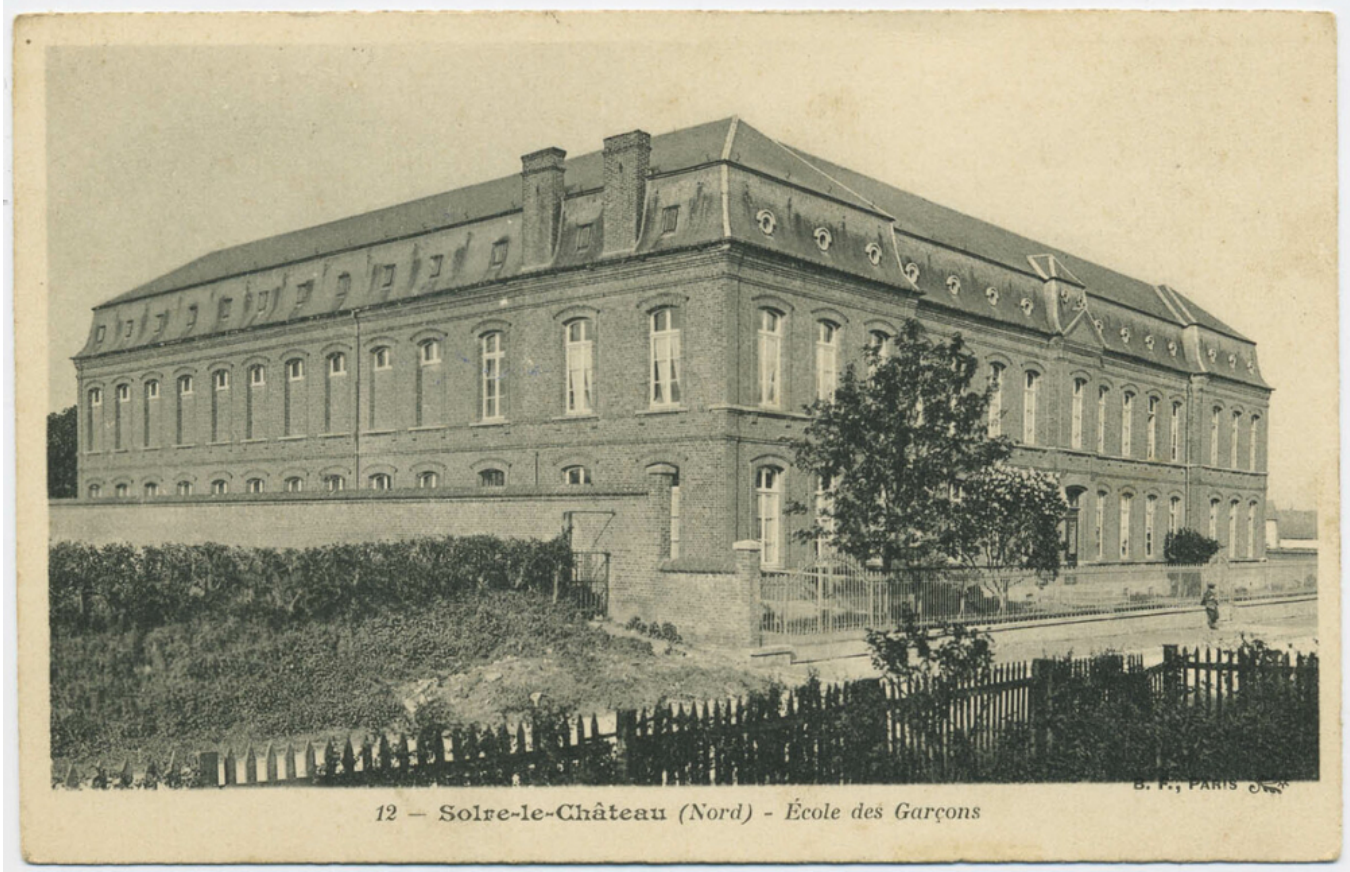
Numéro d'inventaire : 1991.00279
Type de document : carte postale
Éditeur : B.F. (Paris)
Date de création : 1908 (vers)
Description : Impression en noir et blanc
Notes : Bâtiments (ext.). Expédiée en 1908.
Mots-clés : Bâtiments scolaires : Écoles primaires
Filière : École primaire élémentaire
Nom de la commune : Solre-le-Château
Nom du département : Nord
Autres descriptions : Mention d'illustration
ill.