Ecole du Sacré-Cœur de Saint-Nicolas-du-Pélem (C.-du-N.)

Numéro d'inventaire : 2018.3.196
Auteur(s) : Jean Gouriou
Type de document : carte postale
Période de création : 1ère moitié 20e siècle
Date de création : 1934
Inscriptions :
• marque : J. Gouriou, édit.(avers)
• tampon : Centre d'Étude et de Recherche en Histoire de l'Éducation, 30 rue Brizeux, Saint-Brieuc(verso)
Matériau(x) et technique(s) : papier
Description : Carte postale en noir et blanc avec vue du bâtiment de l'Ecole du Sacré-Cœur de Saint-Nicolas-du-Pélem. L'enclos de l'école comporte une grande cour arborée du côté de la rue, des murs d'enceinte épais avec un portail grillagé. Au premier plan, une route de campagne et, sur le côté, un tas de branches dans un champs.
Mesures : hauteur : 9 cm ; largeur : 14 cm
Mots-clés : Bâtiments scolaires : Écoles primaires
Filière : Institutions privées
Lieu(x) de création : Saint-Nicolas-du-Pélem
Utilisation / destination : correspondance
Historique : L'institution privée Ecole du Sacré Cœur existe encore aujourd'hui, au même emplacement que celui de la carte postale. Provenance: Centre d'Étude et de Recherche en Histoire de l'Éducation (Saint-Brieuc, Côtes d'Armor).
Représentations : vue d'architecture : bâtiment, enseignement / Ecole privée rurale.
Voir aussi : http://www.bretania.bzh/EXPLOITATION/Bretania/doc/OAI_11/oai-cartolis.org-ZA00000999
http://www.altygo.org/menu-haut/qui-sommes-nous/historique.html
http://www.wikiarmor.net/Le_pr%C3%A9ventorium_de_Saint-Laurent_de_la_Mer
Lieux : Saint-Nicolas-du-Pélem

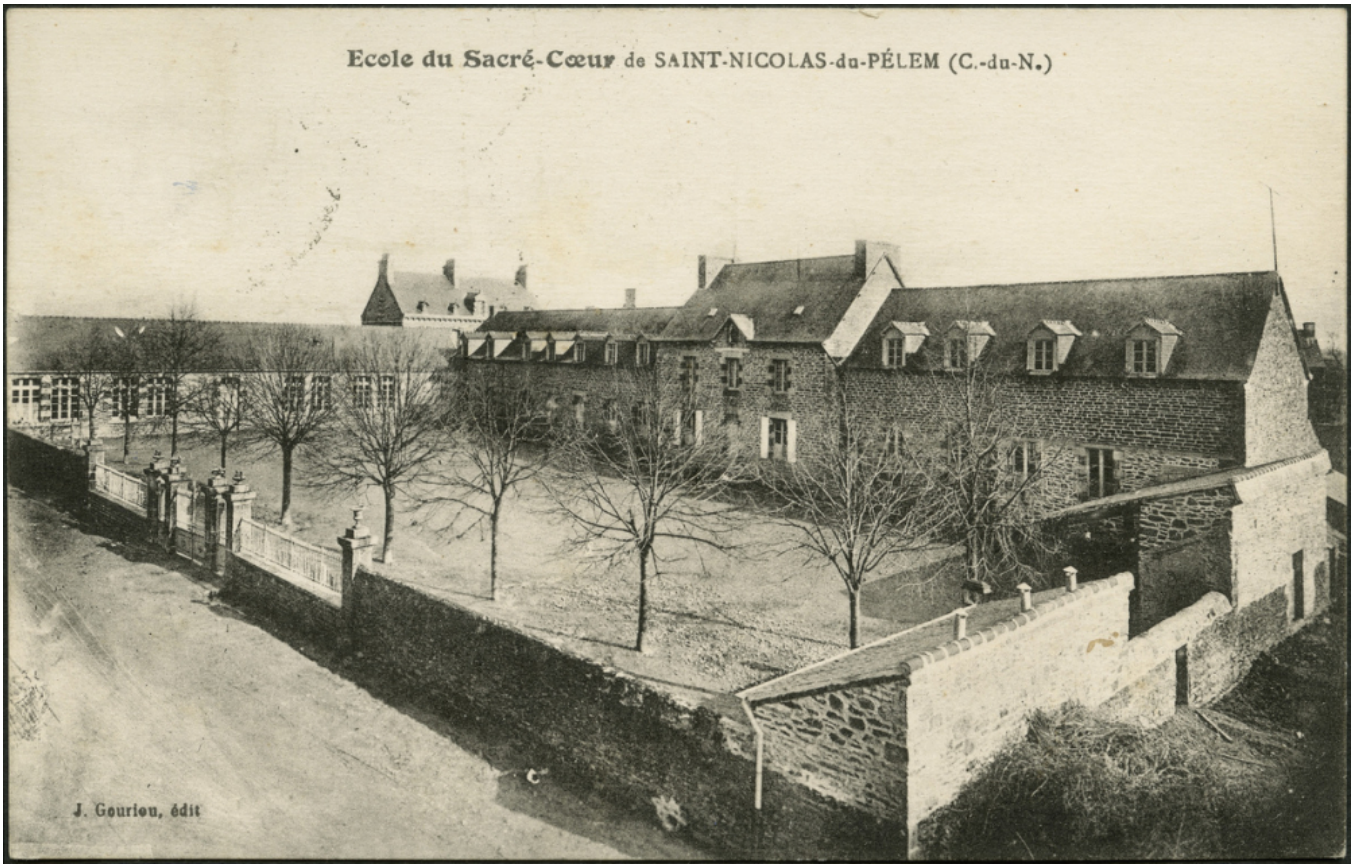
Ecole du Sacré-Cœur de SAINT-NICOLAS-du-PÉLEM (C.-du-N.)
J. Gourlou, édit