Ecole Nationale Professionnelle - Voiron. (Isère). 1931-1938.
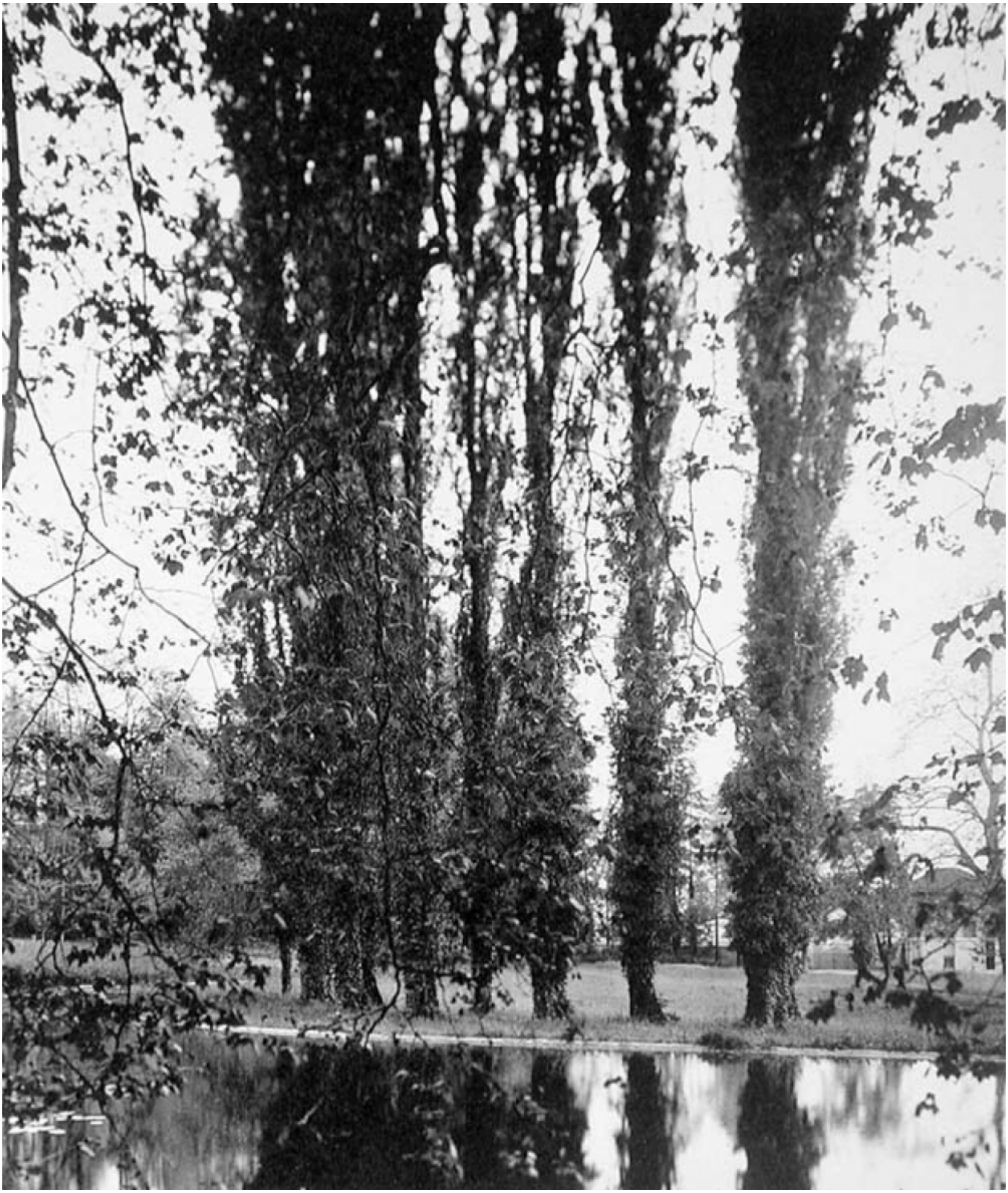
Numéro d'inventaire : 1978.01336.32
Type de document : photographie
Éditeur : Tourte (H.) & Petitin (M.) (53 Rue Gide Levallois / Paris)
Date de création : 1938
Description : Recueil de quatorze feuillets entre lesquels sont intercalées des feuilles de papier de soie. Couverture cartonnée argentée. Impression noir et blanc.
Mesures : hauteur : 19 mm ; largeur : 29 mm
Notes : Terrain de Foot-Ball.
Mots-clés : Scènes scolaires dans les lycées et collèges de garçons
Bâtiments scolaires : Lycées et collèges d'enseignement technique
Filière : École normale d'instituteur et d'institutrice
Niveau : Post-élémentaire
Nom de la commune : Voiron
Nom du département : Isère
Élément parent : 1978.01336
Autres descriptions : Langue : Français
Nombre de pages : n.p.
Mention d'illustration
ill.