Melle : Collège

Numéro d'inventaire : 1989.01005
Type de document : carte postale
Éditeur : Mendon
Période de création : 1er quart 20e siècle
Date de création : 1907 (vers)
Matériau(x) et technique(s) : papier cartonné | noir et blanc
Description : Impression en noir et blanc au recto.
Notes : Bâtiments (ext.) Expédiée en juillet 1907.
Mots-clés : Bâtiments scolaires : Lycées et collèges d'enseignement général
Filière : Lycée et collège classique et moderne
Lieu(x) de création : Melle
Nom de la commune : Melle
Nom du département : Deux-Sèvres
Représentations : vue d'architecture :
Autres descriptions : Mention d'illustration
ill.
Lieux : Deux-Sèvres, Melle

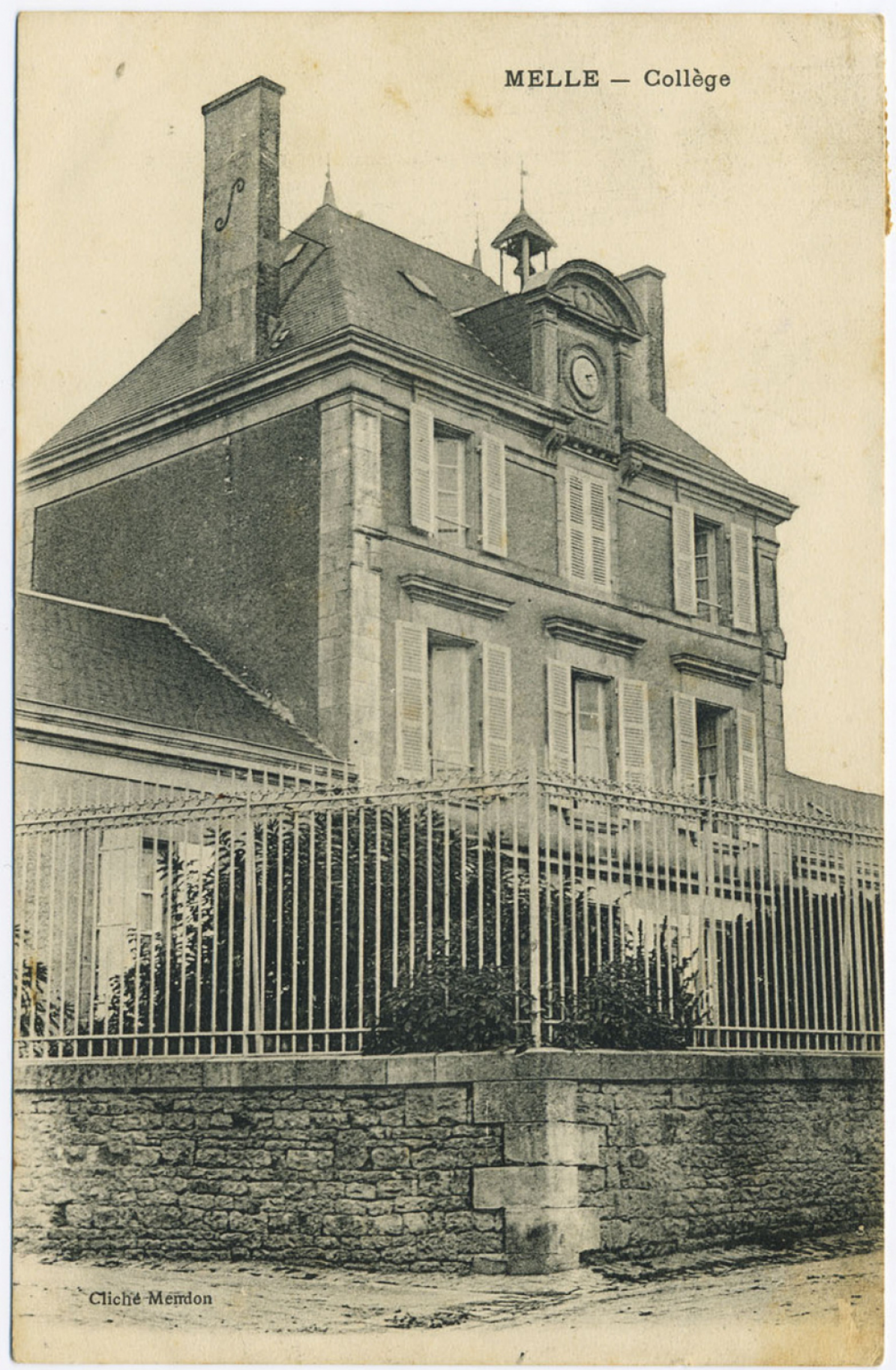
MELLE — Collège
Cliché Mendon