# Images religieuses. Glorieux Saint Joseph.

**Numéro d'inventaire** : 1979.34810 (121-122)
**Type de document** : image imprimée
**Éditeur** : Maison Basset (Paris)
**Période de création** : 3e quart 19e siècle
**Date de création** : 1855 (vers)
**Description** : Deux lithographies coloriées. Texte imprimé au verso. Traces de colle au verso.
**Mesures** : hauteur : 122 mm ; largeur : 78 mm
**Notes** : Indice 121 : Dans le cartouche inférieur : "Glorieux Saint Joseph. Obtenez que je meure saintement comme vous, en glorifiant Jésus et Marie et le coeur rempli d'amour de joie et d'espérance". En dessous du tr. c. : "Paris Maison Basset - N°742 Déposé". Au verso de l'image, prière adressée à "Saint Joseph". En dessous du texte : "Maison Basset, 33, rue de Seine à Paris. 742". Indice 122 : Dans le cartouche inférieur : "Glorieux Saint Joseph. Qui fûtes le tuteur zélé de l'Enfant Jésus intercédez auprès de lui pour moi afin que je remplisse toujours avec amour et fidélité mes devoirs de chrétien". En dessous du tr. c. : "Paris Maison Basset - N°744 Déposé". Au verso de l'image, prière adressée à "Saint Joseph". En dessous du texte : "Maison Basset, 33, rue de Seine à Paris. 744".
**Mots-clés** : Formation idéologique, religieuse et morale au sein de la famille
**Filière** : aucune
**Niveau** : aucun
**Autres descriptions** : Langue : Français
Mention d'illustration
ill. en coul.

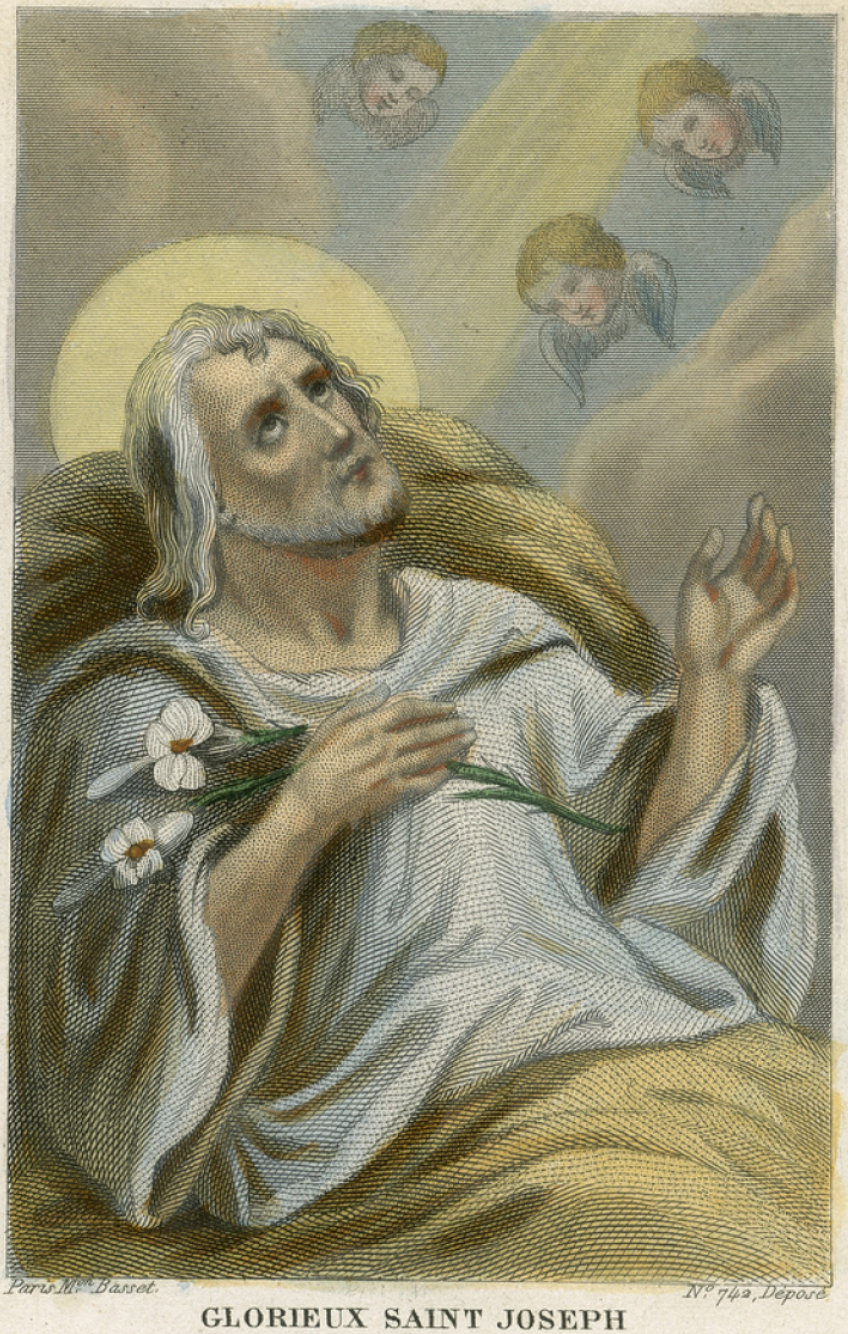


GLORIEUX SAINT JOSEPH

Obtenez que je meure saintement comme vous,
en glorifiant Jésus et Marie,
et le cœur rempli d'amour de joie et d'espérance.