

Portion de l'aile droite de l'Hôtel de Cluny entièrement élevé sur la construction Romaine. Fin du XVe siècle.

Numéro d'inventaire : 1979.10187

Type de document : image imprimée

Imprimeur : Lemercier Bénard et Cie

Période de création : 3e quart 19e siècle

Date de création : 1850 (vers)

Description : Gravure de reproduction 443 x 297

Mesures : hauteur : 290 mm ; largeur : 228 mm

Notes : Vue d'une partie de l'aile droite de l'Hôtel de Cluny. au-dessus du tr. c. : "Album 1re Série - Les Arts au Moyen au Age. Chap. IV - Pl. VIII." au-dessous du tr. c. : "Im. Lemercier Bénard et C."

Mots-clés : Musées (y compris musées de l'école)

Filière : aucune

Niveau : aucun

Nom de la commune : Paris

Nom du département : Paris

Autres descriptions : Mention d'illustration
ill.

Lieux : Paris, Paris

Album 1^{re} Série

Les Arts au Moyen au Age . Chap. IV.

Pl. VIII.

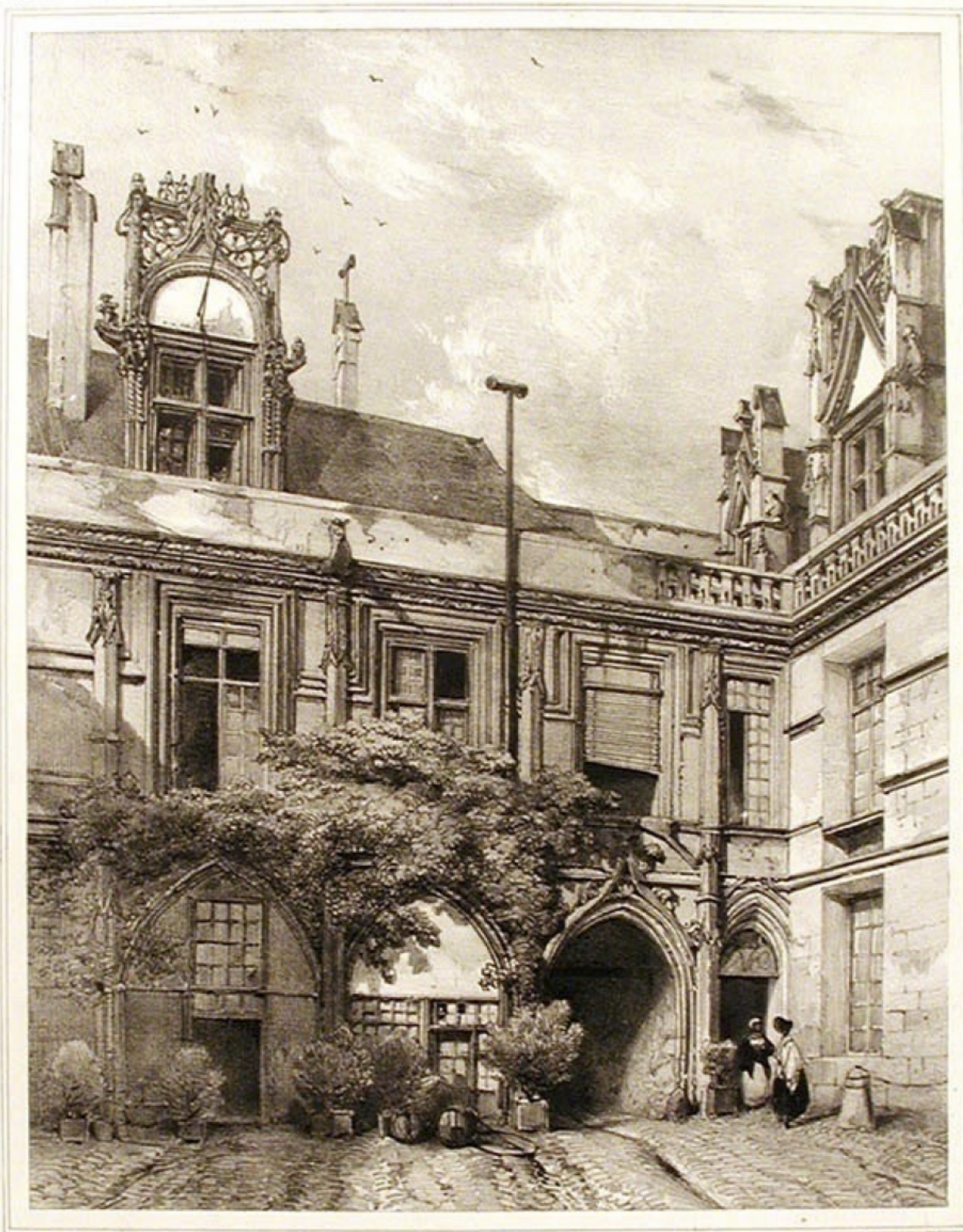

Ben. Lecomte Del. et Sculp.

Fin du XV^e Siècle — Portion de l'aile droite de l'Hôtel de Cluny entièrement élevée sur la construction Romaine encore debout jusqu'à la hauteur de la belle Lucarne vue de face — La grande baie, revêtue de moulures gothiques conduirait à la salle de Thermes dont la route s'est écroulée dans le siècle dernier.