St-Victor-L'Abbaye : Ecole Communale
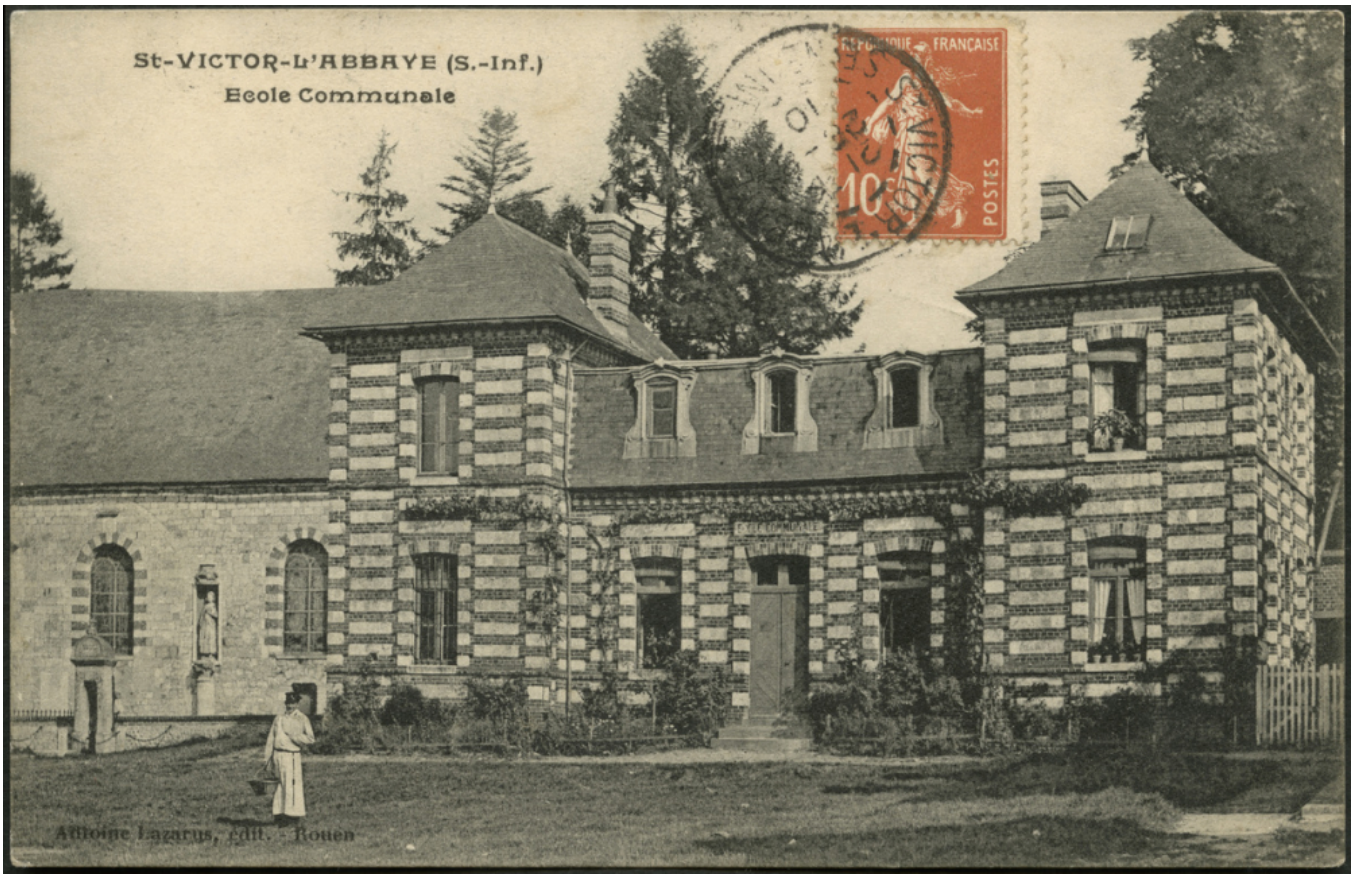
Numéro d'inventaire : 2016.41.956
Auteur(s) : Antoine Lazarus
Type de document : carte postale
Période de création : 1er quart 20e siècle
Date de création : 1910 (restituée)
Inscriptions :
• lieu d'édition inscrit : Rouen
Matériau(x) et technique(s) : papier | noir et blanc
Description : Carte postale au format paysage.
Mesures : hauteur : 8,9 cm ; largeur : 14 cm
Notes : Photographie représentant l'école communale; un homme se tient sur la pelouse à gauche de l'image.
Date restituée d'après l'année d'émission du timbre poste (semeuse camée 10 cts rouge) ainsi que la date du tampon.
Mots-clés : Bâtiments scolaires : Écoles primaires
Filière : École primaire élémentaire
Lieu(x) de création : Saint-Victor-l'Abbaye
Représentations : vue d'architecture : école primaire
Lieux : Saint-Victor-l'Abbaye