Ecole Primaire Supérieure de Garçons & Ecole Pratique de Commerce & d'Industrie. Ville de Valence. (Drôme).
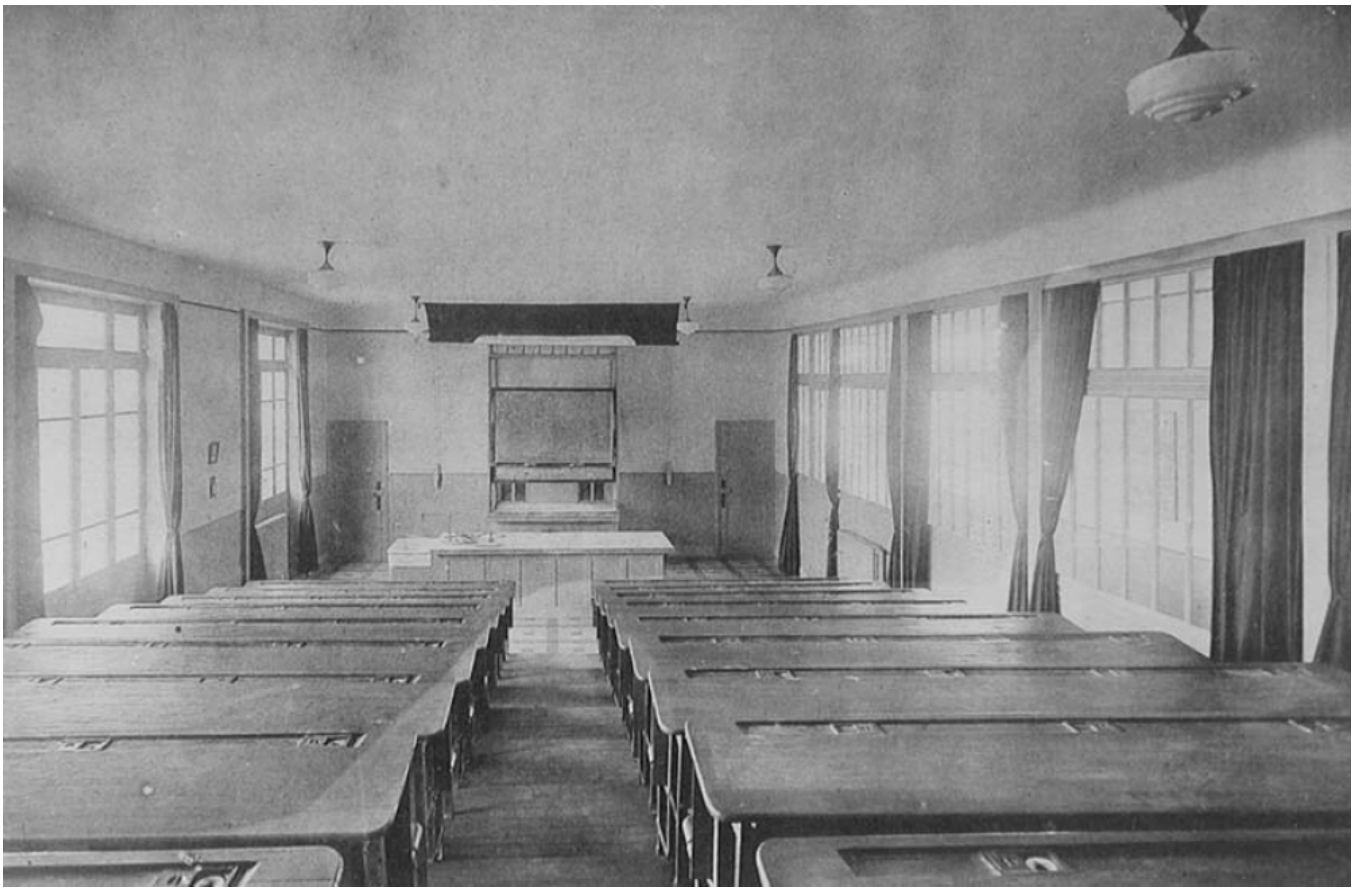
Numéro d'inventaire : 1978.01323.19
Type de document : photographie
Éditeur : Tourte (H.) & Petitin (M.) (53 Rue Gide Levallois / Paris)
Date de création : 1930 (vers)
Description : Recueil de dix-huit feuillets entre lesquels sont intercalées des feuilles de papier de soie. Couverture cartonnée bleue. Impression noir et blanc.
Mesures : hauteur : 16 mm ; largeur : 22 mm
Notes : L'Externat : Grand Amphithéâtre de Physique et Chimie.
Mots-clés : Bâtiments scolaires : Écoles primaires supérieures et professionnelles
Mobilier scolaire : Écoles primaires supérieures et professionnelles
Filière : Post-élémentaire
Niveau : non précisée
Nom de la commune : Valence
Nom du département : Drôme
Autres descriptions : Langue : Français
Nombre de pages : n.p.
Mention d'illustration
ill.