La Crète. Dist. de Candie. Foire à Myres.

Numéro d'inventaire : 0003.00107.13
Type de document : plaque de vue sur verre photographique
Éditeur : Fils (Les) d'Emile Deyrolle (46, rue du Bac Paris)
Date de création : 1913 (restituée)
Collection : B- Géographie, voyages
Description : Positif sur verre
Mesures : hauteur : 85 mm ; largeur : 100 mm
Notes : Vue extraite d'une série diffusée par le Musée pédagogique. Se reporter à la brochure descriptive de la série : 3-107-27.
Mots-clés : Diapositives et films fixes, vues sur verre pour projection lumineuse
Géographie
Filière : aucune
Niveau : aucun
Nom de la commune : Mires
Autres descriptions : Langue : Français
Mention d'illustration
ill.

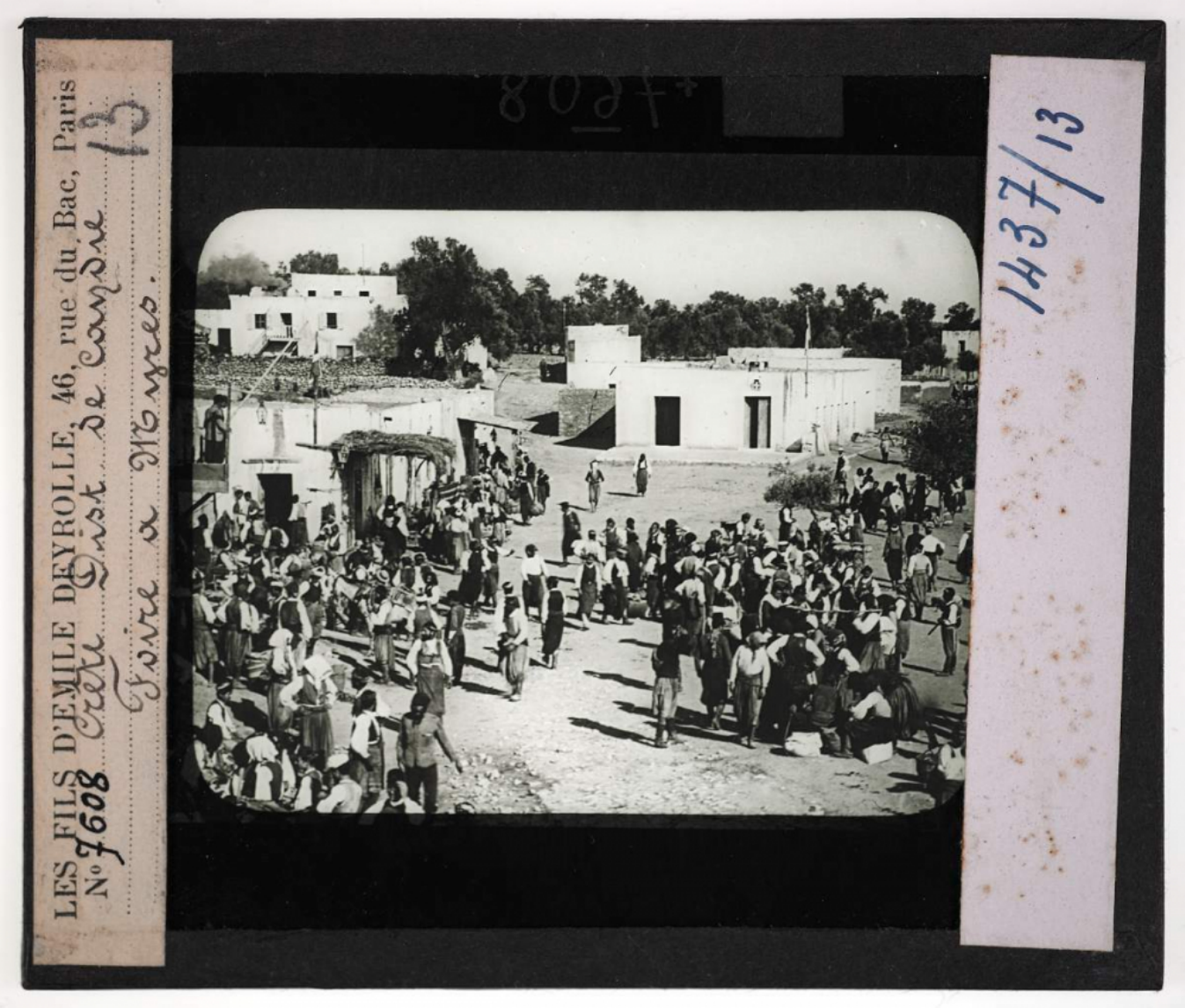
LES FILS D'EMILE DEYROLLE, 46, rue du Bac, Paris
N° 7608 Crète Dist. de Candie 13
Foire de Mongeo.
14337/13