Collège Municipal et Ecole Primaire Supérieure de Garçons - St-Lô. Manche 1930 - 1931.
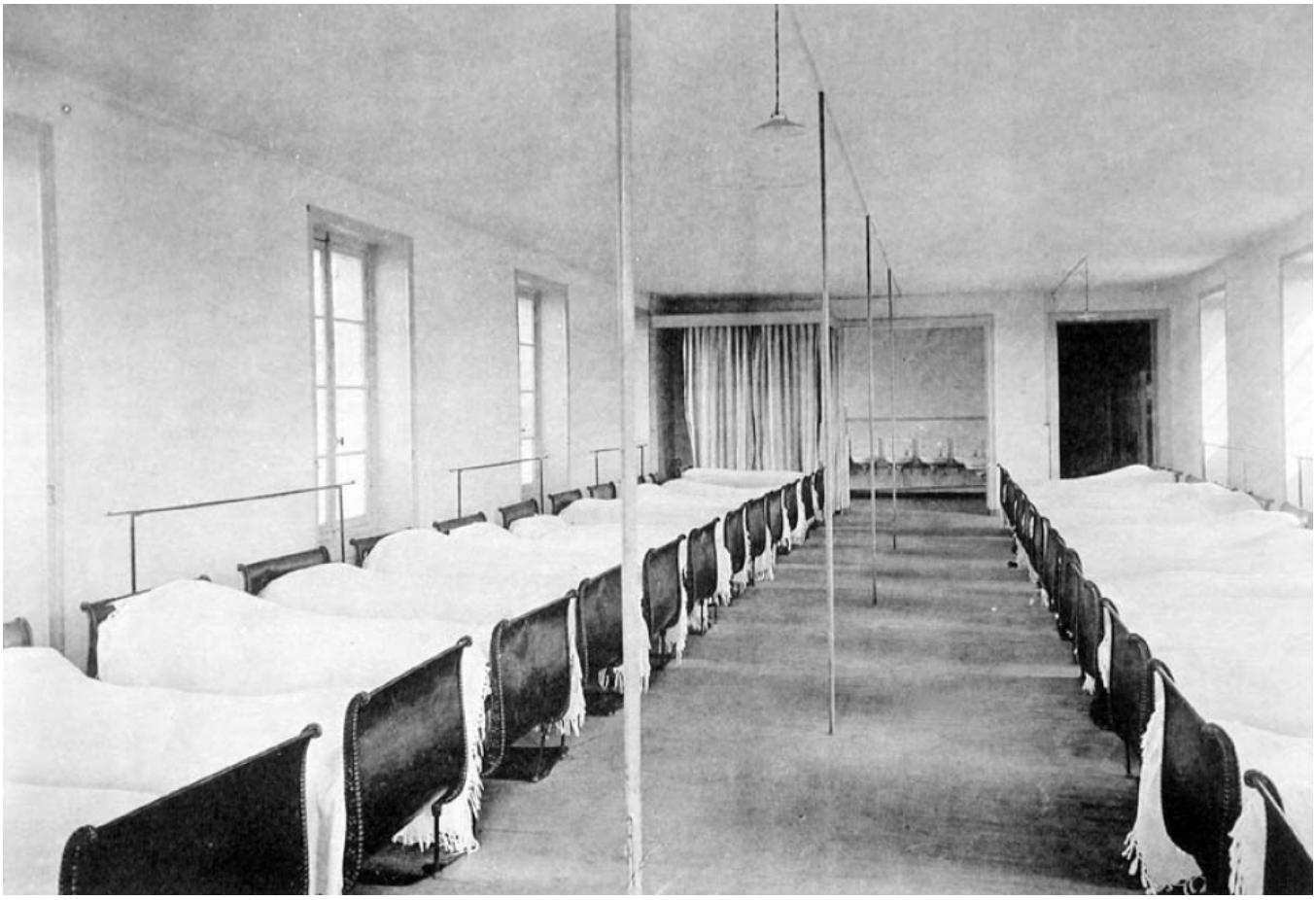
Numéro d'inventaire : 1978.01294.12
Type de document : photographie
Éditeur : Tourte (H.) & Petitin (M.) (53 Rue Gide Levallois / Paris)
Date de création : 1931
Description : Recueil de huit feuillets entre lesquels sont intercalées des feuilles de papier de soie. Couverture cartonnée beige. Impression noir et blanc.
Mesures : hauteur : 20 mm ; largeur : 28 mm
Notes : Un Dortoir avec Lavabo et Vestiaire.
Mots-clés : Scènes scolaires dans les lycées et collèges mixtes
Scènes scolaires dans les lycées et collèges de garçons
Mobilier scolaire : Lycées et collèges d'ens. général, internat et demi-pension
Filière : Lycée et collège classique et moderne
Niveau : non précisée
Nom de la commune : Saint-Lô
Nom du département : Manche
Autres descriptions : Langue : Français
Nombre de pages : n.p.
Mention d'illustration
ill.