Ecole Nationale d'Arts et Métiers de Châlons-sur-Marne. (Marne). Octobre 1931.
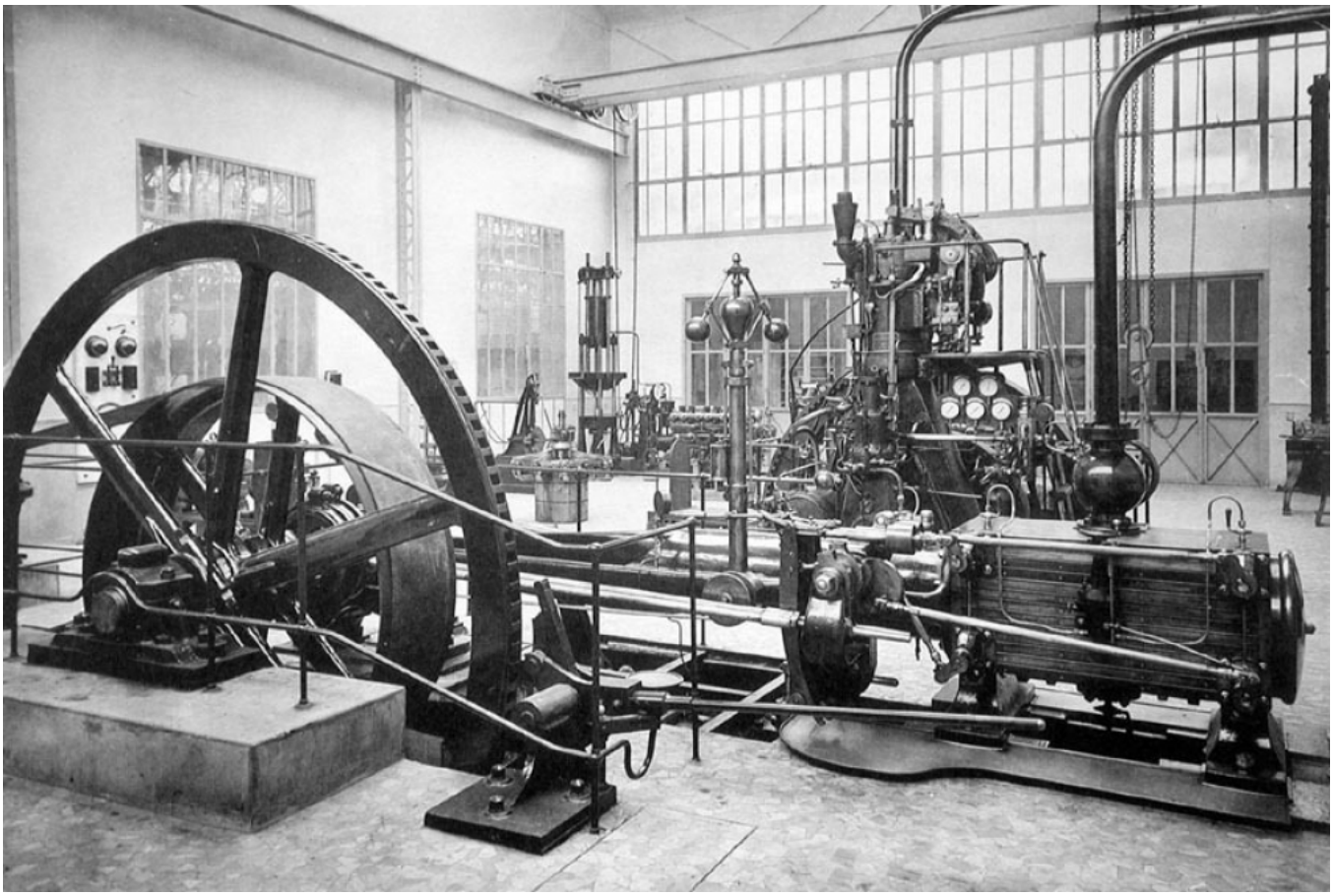
Numéro d'inventaire : 1978.01105.13
Type de document : photographie
Éditeur : Tourte (H.) & Petitin (M.) (53 Rue Gide Levallois / Paris)
Date de création : 1931
Description : Recueil de douze feuillets entre lesquels sont intercalées des feuilles de papier de soie. Couverture cartonnée beige. Impression en sépia.
Mesures : hauteur : 200 mm ; largeur : 290 mm
Notes : Salle des Machines.
Mots-clés : Scènes scolaires dans les lycées et collèges de garçons
Mobilier scolaire : Lycées et collèges techniques
Filière : Enseignement technique et professionnel
Niveau : Supérieur
Nom de la commune : Châlons-en-Champagne
Nom du département : Marne
Autres descriptions : Langue : Français
Nombre de pages : n.p.
Mention d'illustration
ill.