387 - Heudreuville-sur-Eure (Eure) - Les Ecoles.
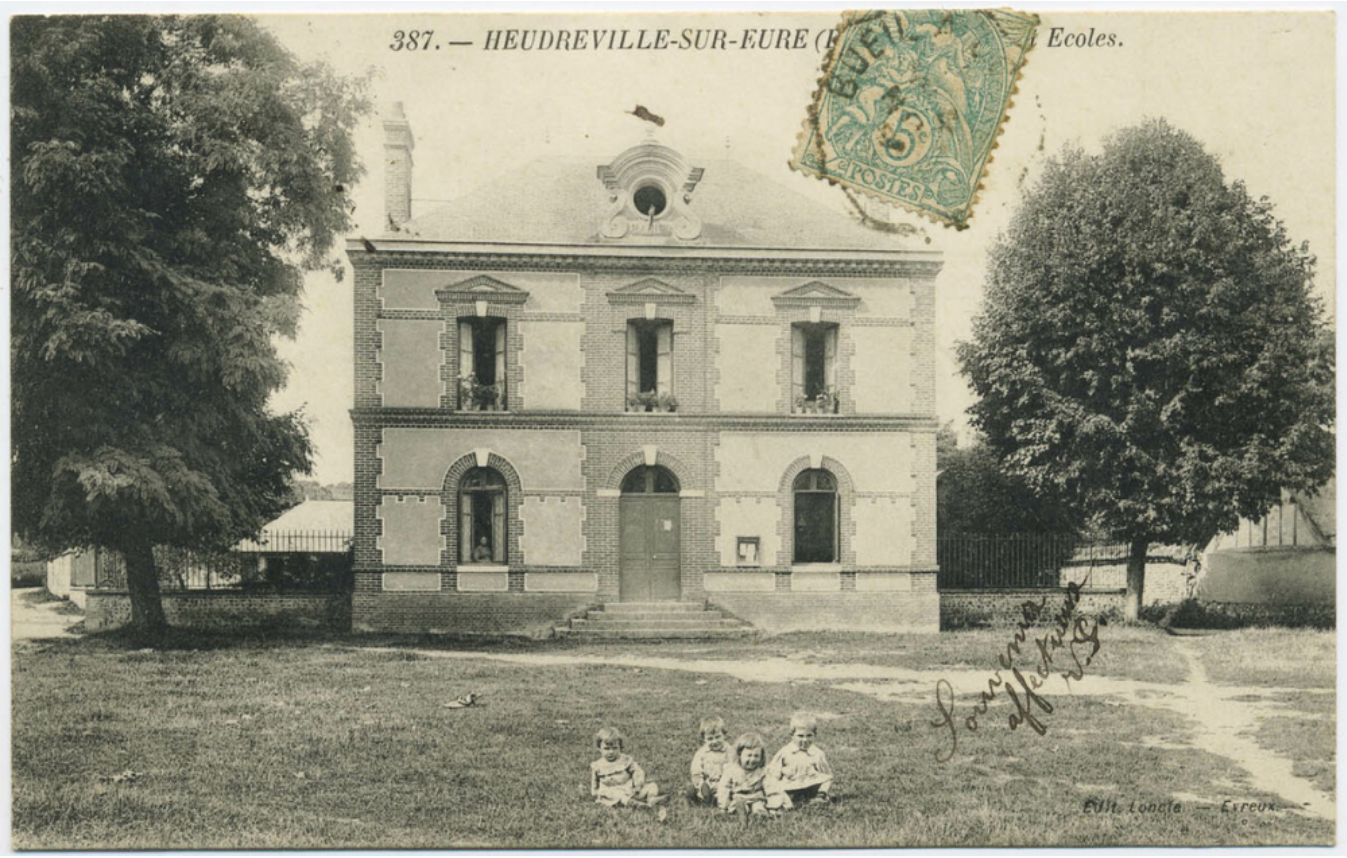
Numéro d'inventaire : 1991.00271
Type de document : carte postale
Éditeur : Loncle (Evreux)
Date de création : 1910 (vers)
Description : Impression en noir et blanc
Notes : 4 enfants sur la pelouse/ Bâtiments (ext.).
Mots-clés : Bâtiments scolaires : Écoles primaires
Filière : École primaire élémentaire
Nom de la commune : Heudreville-sur-Eure
Nom du département : Eure
Autres descriptions : Mention d'illustration
ill.