Devoirs de Français : Rédactions.

Numéro d'inventaire : 1996.01392 (1-9)
Auteur(s) : Jean-Luc Alziary
Type de document : travail d'élève
Date de création : 1951
Description : Feuilles de copies doubles - manuscrit stylo encre violette - annotations crayon à papier rouge.
Mesures : hauteur : 225 mm ; largeur : 170 mm
Notes : Année scolaire 1950-1951 : classe de 4e moderne, collège Martini, La Seyne Sur Mer.
Mots-clés : Rédactions
Filière : Lycée et collège classique et moderne
Niveau : 4ème
Nom de la commune : La-Seyne-sur-Mer
Nom du département : Var
Autres descriptions : Langue : Français
Nombre de pages : n.p.
Commentaire pagination : 48 pages
Lieux : Var, La-Seyne-sur-Mer

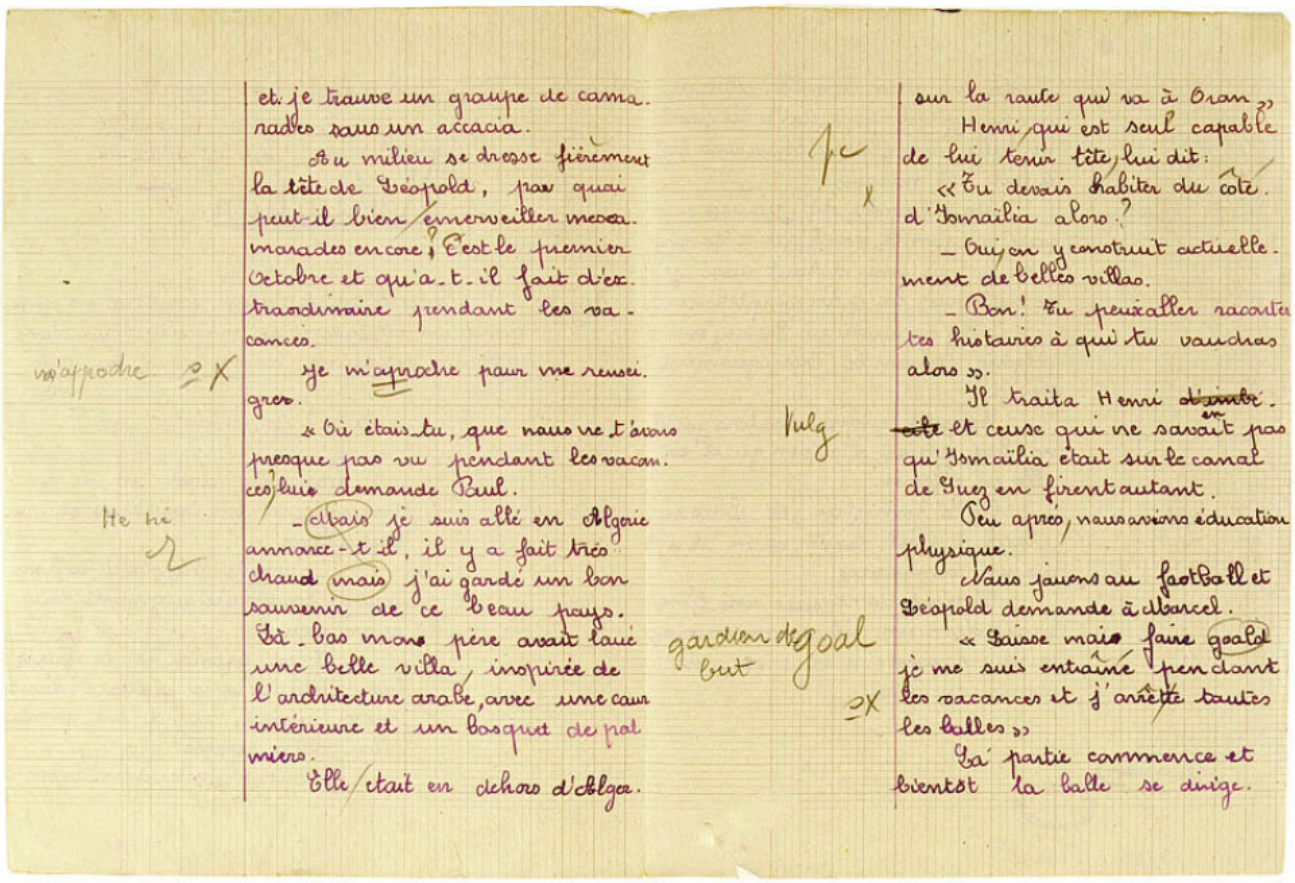

et je trouve un groupe de camarades sous un accacia.

Au milieu se dresse fièrement la tête de Léopold, par quoi peut-il bien émerveiller mes camarades encore ? C'est le premier Octobre et qu'a-t-il fait d'extraordinaire pendant les vacances.

Je m'approche pour me renseigner.

« Où étais-tu, que nous ne t'avons presque pas vu pendant les vacances » lui demande Paul.

– Mais je suis allé en Algérie annonce-t-il, il y a fait très chaud mais j'ai gardé un bon souvenir de ce beau pays. Là-bas mon père avait fait une belle villa, inspirée de l'architecture arabe, avec une cour intérieure et un bosquet de palmiers.

Elle était en dehors d'Oran.

sur la route qui va à Oran »

Henri qui est seul capable de lui tenir tête, lui dit :

« Tu devais habiter du côté d'Ismaïlia alors ?

– Oui on y construit actuellement de belles villas.

– Bon ! tu peux aller raconter tes histoires à qui tu voudras alors ».

Il traita Henri ~~d'imbé~~ ~~cole~~ et ceux qui ne savait pas qu'Ismaïlia était sur le canal de Suez en firent autant.

Peu après, nous avions éducation physique.

Nous jouons au football et Léopold demande à Marcel.

« Laisse moi faire goal je me suis entraîné pendant les vacances et j'arrête toutes les balles »

La partie commence et bientôt la balle se dirige.