

## La crèche Brière - 1891.

**Numéro d'inventaire** : 1992.00318

**Auteur(s)** : Bruno Rocher

Sylvie Tetelin

Ghislaine Fallu

**Type de document** : littérature grise

**Inscriptions** :

• ex-praemio : Don des auteurs

**Description** : Exemplaire manuscrit polycopié, couverture de carton beige

**Mesures** : hauteur : 302 mm ; largeur : 217 mm

**Notes** : Réalisé à l'Ecole d'architecture de Rouen.

**Mots-clés** : Monographies / Enseignement pré-élémentaire (salles d'asile, crèches, écoles maternelles)

Bâtiments scolaires : Écoles maternelles

**Filière** : École maternelle

**Niveau** : Pré-élémentaire

**Nom de la commune** : Rouen

**Nom du département** : Seine-Maritime

**Autres descriptions** : Langue : Français

Nombre de pages : n.p.

Mention d'illustration

ill.

**Lieux** : Seine-Maritime, Rouen



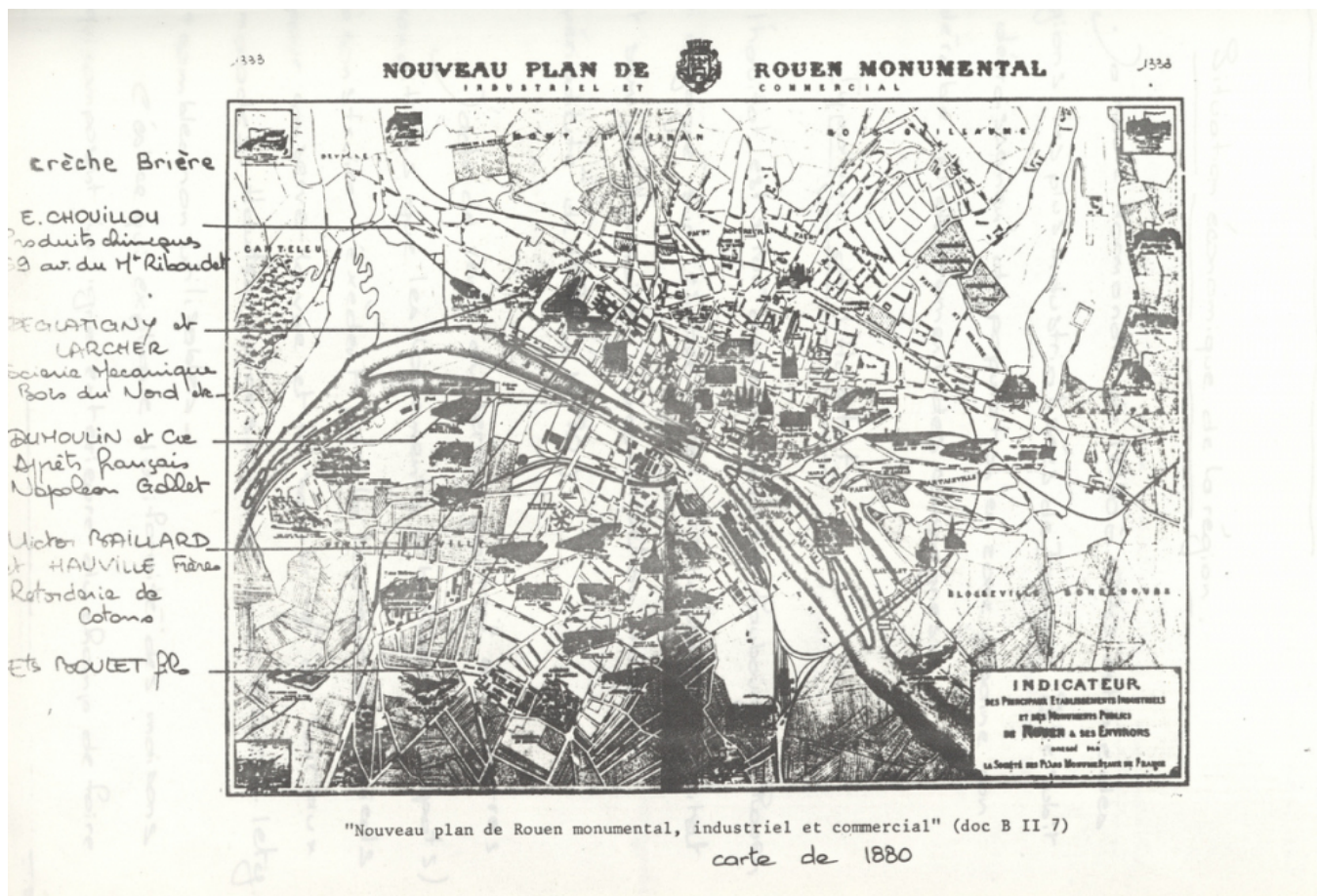



Maisons du XIX<sup>ème</sup> à Rouen

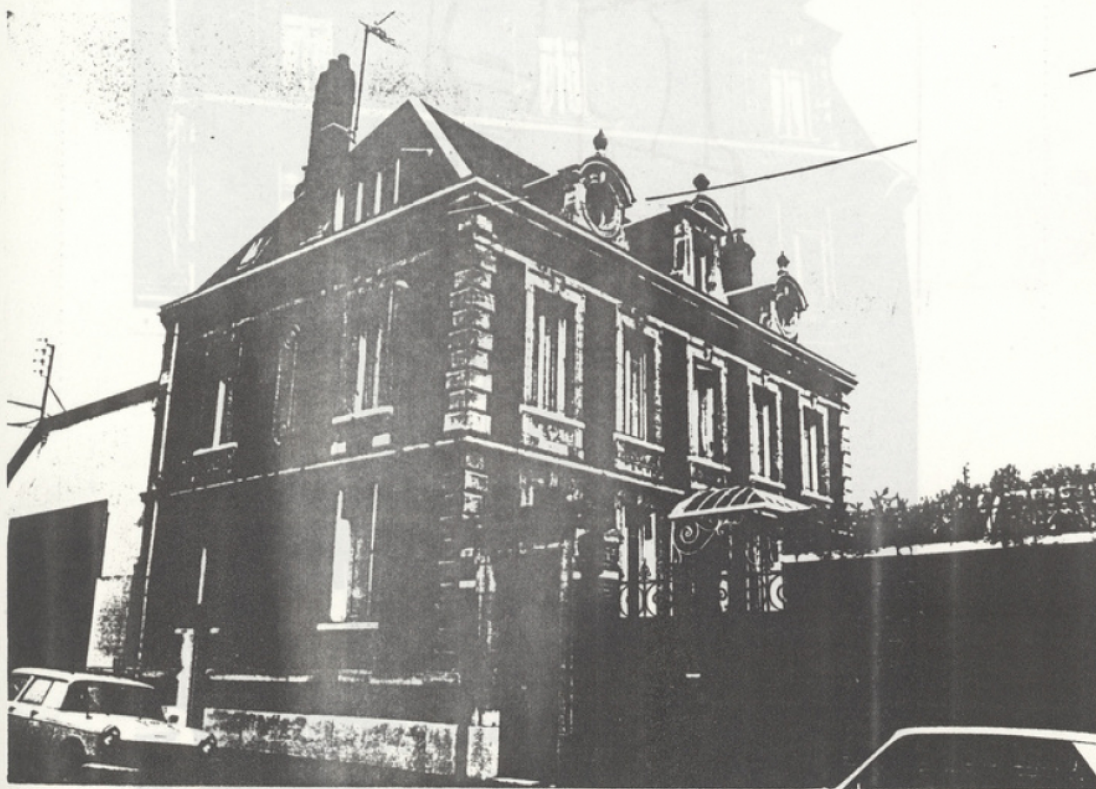

dumont d'Urville

