Drouot - Hommes célèbres.

Numéro d'inventaire : 1986.01227.2
Auteur(s) : Cunisset-Carnot
Type de document : couverture de cahier
Éditeur : Damidot (Dijon)
Imprimeur : Perroux (X.) & Cie, Mâcon
Période de création : 4e quart 19e siècle
Date de création : 1890 (vers)
Inscriptions :
• nom d'illustrateur inscrit : Anonyme
Description : Feuille de papier épais et polychromie. Taches d'encre noire.
Mesures : hauteur : 225 mm ; largeur : 175 mm
Notes : Recto: portrait de Drouot dans un médaillon ovale. Cadre avec nombreuses décorations florales. Verso: biographie en deux colonnes, signée Cunisset-Carnot.
Mots-clés : Protège-cahiers, couvertures de cahiers
Histoire et mythologie
Filière : École primaire élémentaire
Niveau : non précisée
Autres descriptions : Nombre de pages : 4
Mention d'illustration
ill. en coul.

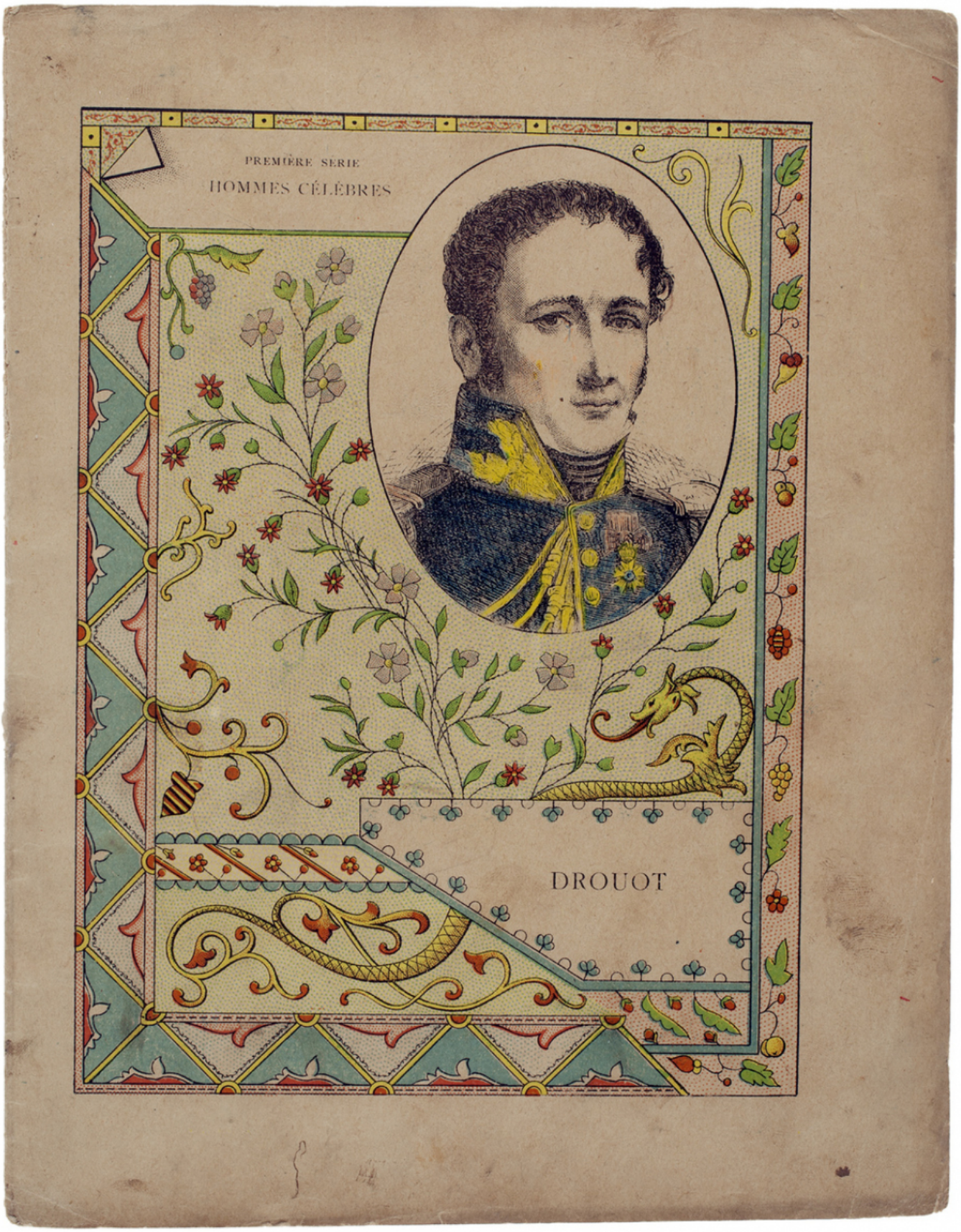
PREMIÈRE SERIE
HOMMES CÉLÈBRES
DROUOT