23 - Vendôme - La Chapelle du Lycée.

Numéro d'inventaire : 1979.07785.5
Auteur(s) : N.D.
Type de document : carte postale
Éditeur : Chartier (H.) (Vendôme)
Date de création : 1910 (vers)
Description : Impression en noir et blanc
Notes : Bâtiments (ext.)
Mots-clés : Bâtiments scolaires : Lycées et collèges d'enseignement général
Filière : Lycée et collège classique et moderne
Nom de la commune : Vendôme
Nom du département : Loir-et-Cher
Autres descriptions : Mention d'illustration
ill.

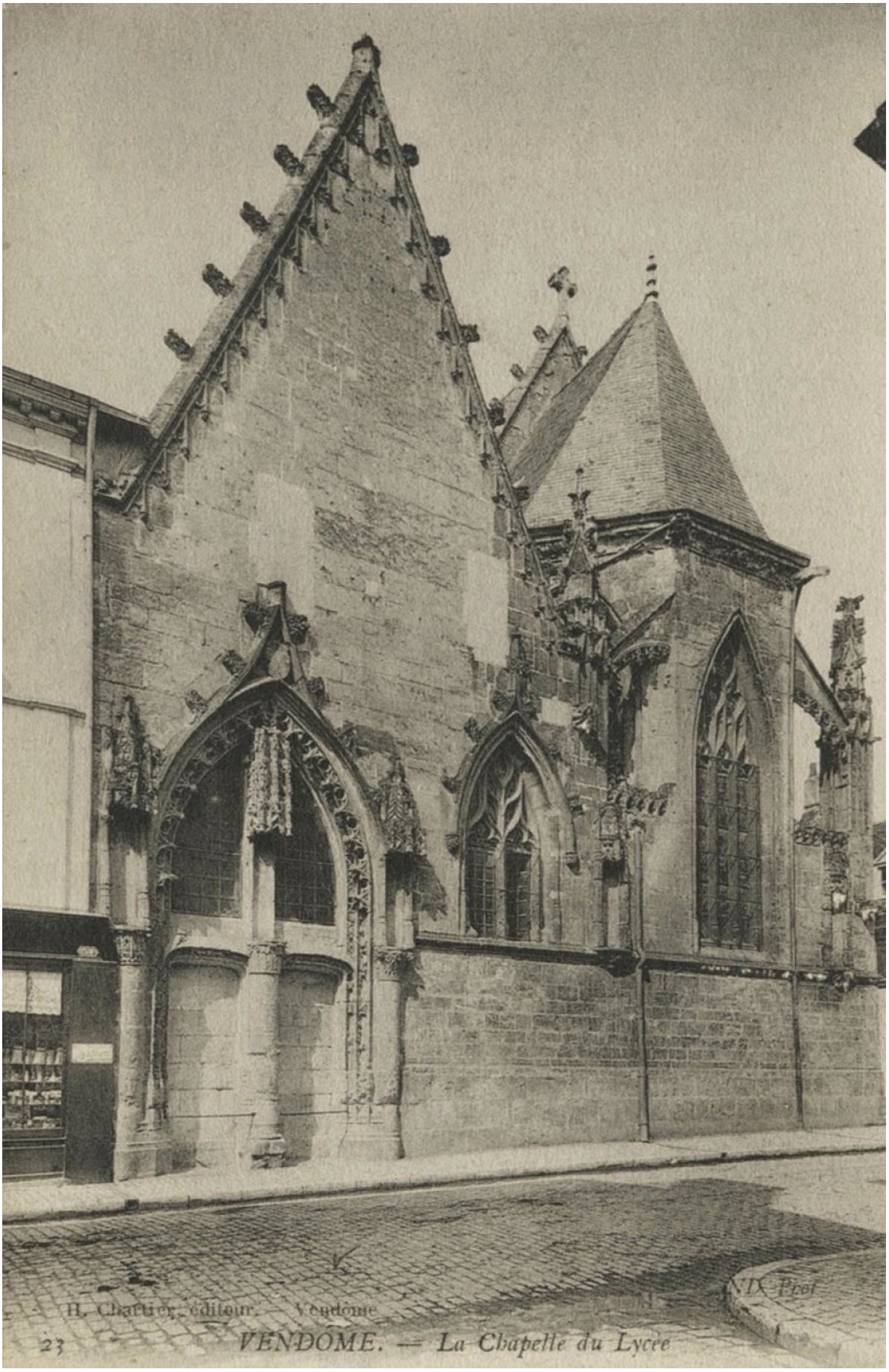
H. Chartier, éditeur. Vendôme
23
VENDÔME. — La Chapelle du Lycée