Joigny - Institut Normal de Jeunes Filles - Salle de Dessin.
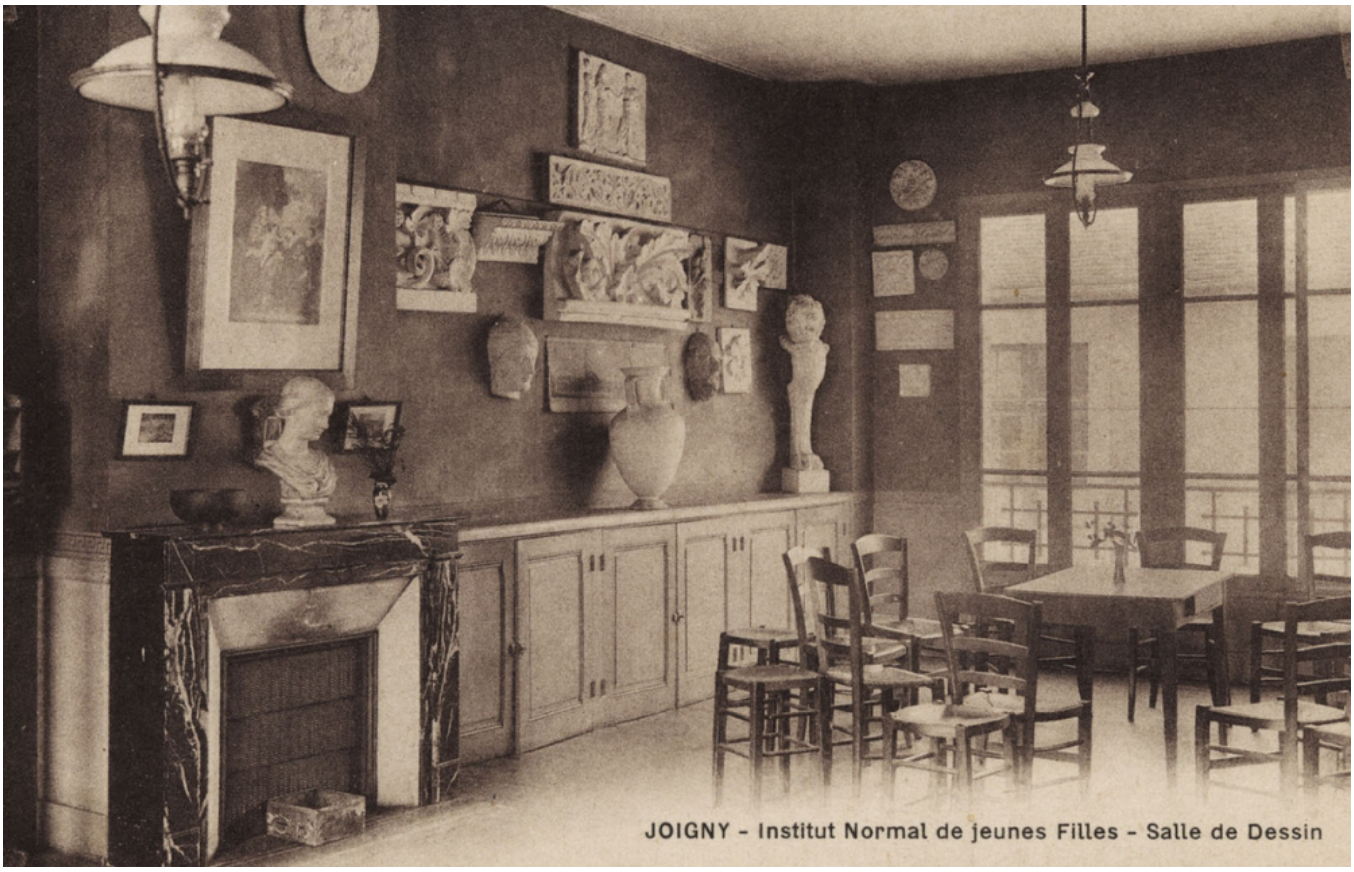
Numéro d'inventaire : 1989.00221
Type de document : carte postale
Imprimeur : Breger (A.) Frères, Paris
Date de création : 1910 (vers)
Description : Impression sépia
Notes : Lieu d'enseignement (int.)
Mots-clés : Dessin, peinture, modelage
Mobilier scolaire : Écoles normales, externat
Filière : École normale d'instituteur et d'institutrice
Nom de la commune : Joigny
Nom du département : Yonne
Autres descriptions : Mention d'illustration
ill.