Petit Séminaire Sainte-Croix - Châteaugiron. (Ille et vilaine). 1940-1941.
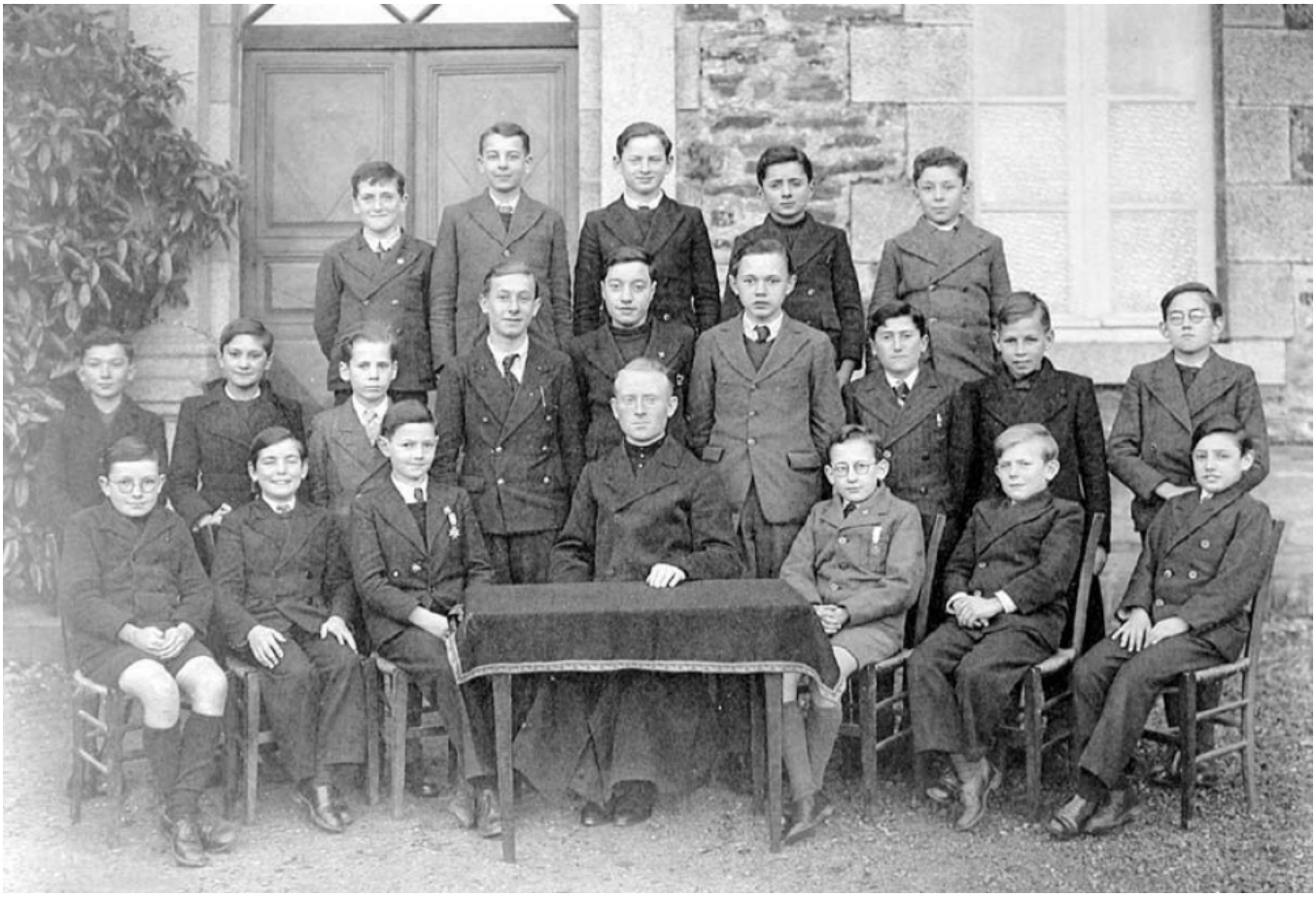
Numéro d'inventaire : 1978.01114.14
Type de document : photographie
Éditeur : Tourte (H.) & Petitin (M.) (53 Rue Gide Levallois / Paris)
Date de création : 1941
Description : Recueil de huit feuillets. Couverture cartonnée gaufrée bleue. Impression noir et blanc.
Mesures : hauteur : 19 mm ; largeur : 29 mm
Notes : Classe de Sixième.
Mots-clés : Scènes scolaires dans les lycées et collèges de garçons
Bâtiments scolaires : Lycées et collèges d'enseignement général
Filière : Institutions privées
Niveau : 6ème
Nom de la commune : Châteaugiron
Nom du département : Ille-et-Vilaine
Autres descriptions : Langue : Français
Nombre de pages : n.p.
Mention d'illustration
ill.