Champagnac - Groupe scolaire.
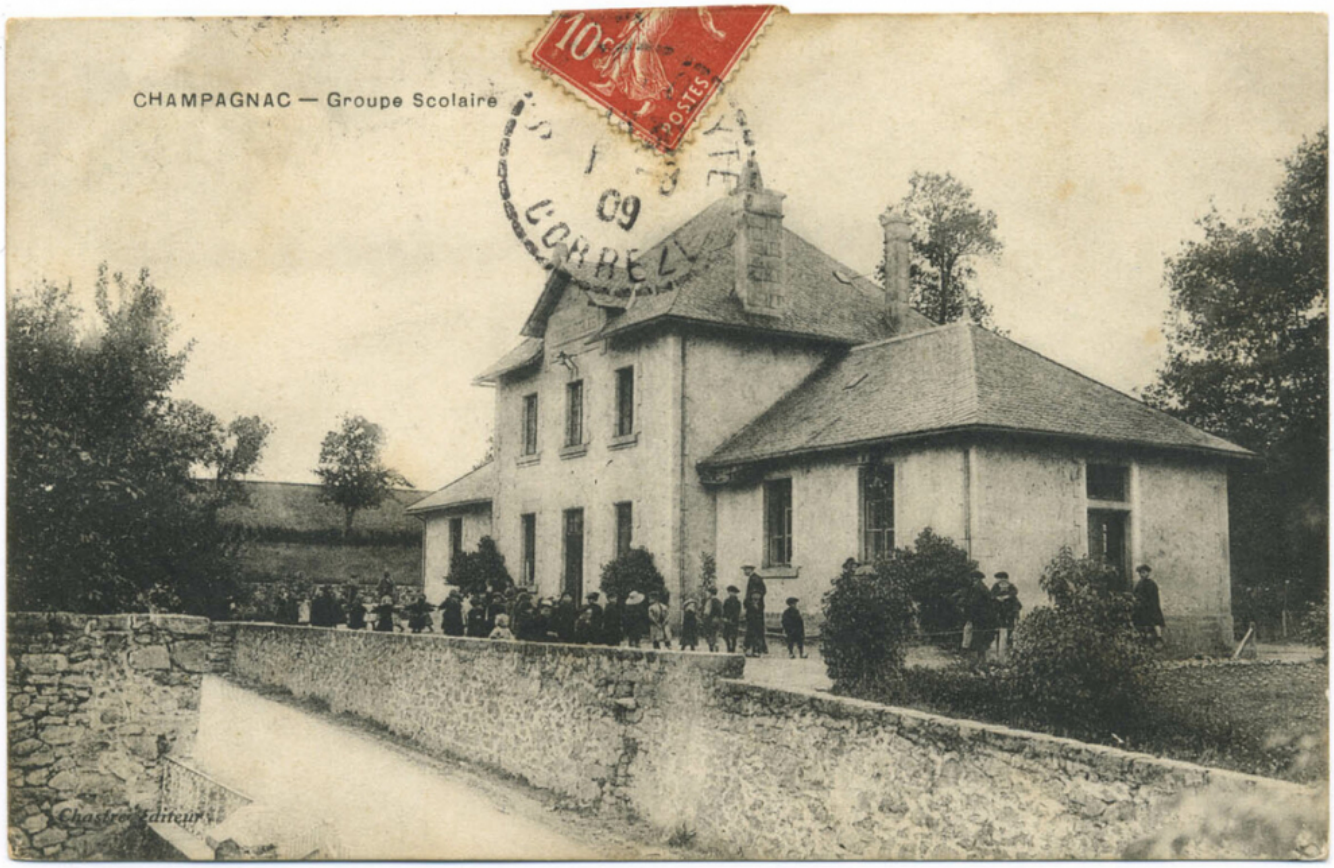
Numéro d'inventaire : 1997.02462
Type de document : carte postale
Éditeur : Chastre
Date de création : 1909 (vers)
Description : Impression N&B
Notes : Bâtiment (ext.). Enfants dans la cour. Expédiée en août 1909.
Mots-clés : Bâtiments scolaires : Écoles primaires
Filière : École primaire élémentaire
Nom de la commune : Champagnac
Nom du département : Corrèze
Autres descriptions : Mention d'illustration
ill.
Lieux : Corrèze, Champagnac