Dossier de l'enseignant. Castor Poche.

ATTENTION : CETTE COLLECTION EST TEMPORAIREMENT INDISPONIBLE À LA CONSULTATION. MERCI DE VOTRE COMPRÉHENSION
Numéro d'inventaire : 2000.00546
Type de document : livre
Éditeur : Flammarion (Paris)
Imprimeur : Brodard et Taupin, La Flèche
Date de création : 1987
Description : Livre broché. Couverture illustrée.
Mesures : hauteur : 165 mm ; largeur : 110 mm
Notes : Une production de l'atelier du Père Castor : 150 fiches analytiques des premiers livres de la collection Castor Poche. / Collection animée par François Faucher et Martine Lang.
Conservation: voir boîte catalogues.
Mots-clés : Littérature de jeunesse (y compris les contes et légendes), publicité relative à la littérature de jeunesse
Autres descriptions : Langue : Français
Nombre de pages : 352
Mention d'illustration
ill.

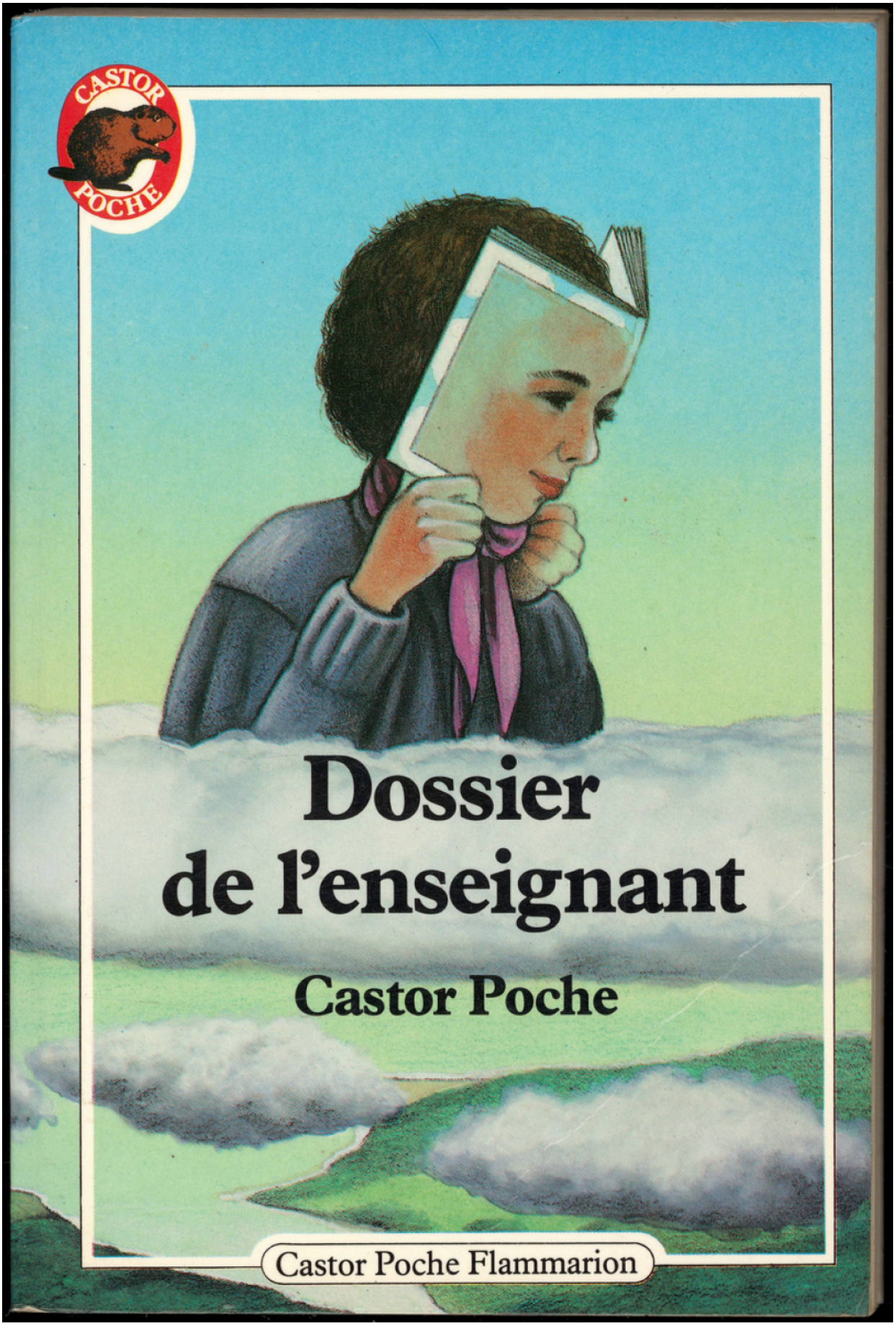
CASTOR
POCHE
Dossier
de l'enseignant
Castor Poche
Castor Poche Flammarion

Castor Poche

Dossier de l'enseignant

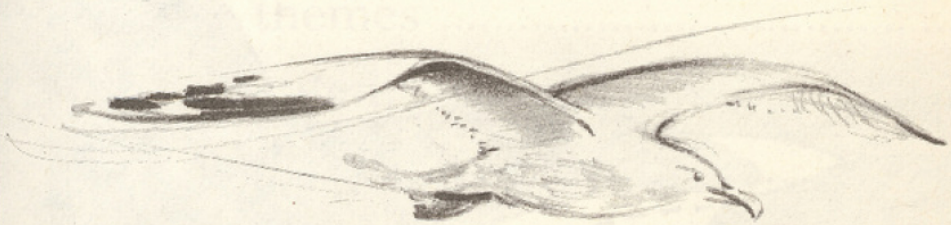

Castor Poche
Collection animée par
François Faucher et Martine Lang

Une production de l'Atelier du Père Castor

© 1987 Père Castor — Flammarion.

MUSÉE NATIONAL DE L'ÉDUCATION

Castor Poche Flammarion

Illustration de Gérard Franquin