Brochure de la bénédiction de l'École libre de Cabourg.

Numéro d'inventaire : 1985.00353
Type de document : imprimé divers
Date de création : 1940 (vers)
Description : Feuilles imprimées détachées.
Mesures : hauteur : 217 mm ; largeur : 135 mm
Notes : Pages 4 à 6 de la brochure. Récit illustré de la bénédiction de l'École libre de Cabourg par Monseigneur Picaud, évêque de Bayeux et Lisieux. N. B. : Monseigneur François-Marie Pacaud fut évêque de Bayeux de 1931 à 1954.
Mots-clés : Inaugurations
Filière : Institutions privées
Niveau : non précisée
Nom de la commune : Cabourg
Nom du département : Calvados
Autres descriptions : Langue : Français
Nombre de pages : 4
Commentaire pagination : Pages numérotées de 4 à 6.
Mention d'illustration
ill.

BÉNÉDICTION
de l'Ecole libre de Cabourg

L'église de Cabourg, en ce matin de dimanche des Rameaux, contenait un grand nombre de paroissiens, dont l'âme est en liesse , . . Ce sont tous ceux qui s'intéressent à notre Pensionnat familial que Monseigneur viendra bénir dans l'après-midi...

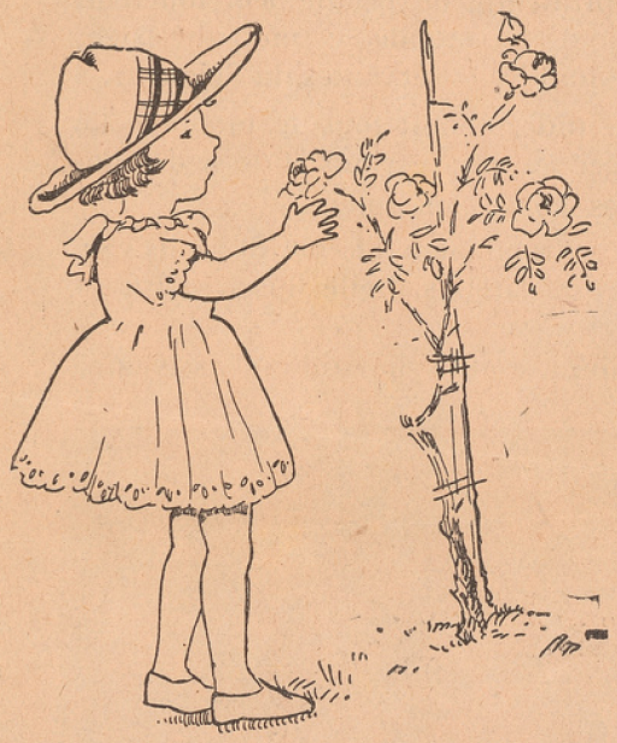

Et puis les Rameaux c'est encore la gloire et tous, maîtresses, parents, élèves, s'associent à l'*hosanna* de l'église. Hosanna au Christ qui s'avance en triomphateur dans les rues de Jérusalem, pour, quelques jours plus tard hélas, y rencontrer la trahison Mais aussi, Hosanna au Christ, qui chez nous, dans notre école, régnera en maitre, indéfectiblement, à jamais sur les cœurs des petits enfants, ses amis de toujours.

Quand l'offre est terminée, pendant que les cloches égrennent encore leur carillon, tout le monde rentre à la Divette, et chacun s'empresse afin de mettre la dernière main aux préparatifs.

De retour à la Divette, on s'empresse . . . Aux rosiers de la pelouse attachant . . , des roses . . . oui des roses Fleurissons l'avenue, d'arbre en arbre, une guirlande !

Fera-t-il beau ? Espèrons-le !

Petite Sainte Thérèse pensez à nous ! Il est vrai que grâce à Dieu, le décor naturel fournit la plus grande part.

Mais voici une auto ! Quel est ce joyeux essaim ?

Lisieux ! une délégation de l'Œuvre Familiale qui nous arrive accompagnant notre bonne Directrice, Mademoiselle Magne ainsi que Monsieur Magne, qui lui aussi, vient nous honorer de sa présence. Tout présage une belle fête !

Des bonjours, des sourires, de fraternelles poignées de mains.

Mais vite à l'œuvre ! Quoi donc ? Un rapide tour de propriété et toute cette exubérante jeunesse va contribuer à la décoration. Ah ! « printemps de beauté » et touchant esprit de famille car tout le monde y met du sien, enfants et maîtresses, se font les « servantes du Seigneur. »

La table, à l'heure de midi, réunit tout le monde. Ce moment permet d'échanger ses impressions et de se demander conseil ,pour faire les choses au mieux.

14 heures. Les élèves se rendent à l'École St Louis car, en cette soirée, l'Ecole des garçons, elle aussi. aura sa bénédiction solennelle.

Au milieu d'une nombreuse et sympathique assistance

Monseigneur accomplit la touchante cérémonie.

15 heures. — Ding ! Dong !

C'est le carillon (du clocher) de St Michel. Toute parée de fleurs, de magnifiques plantes vertes, la petite église attend le Chef du diocèse.

Au son des orgues, la procession entre. Les psaumes en faux-bourdons russes sont exécutés par la Maîtrise paroissiale ainsi que le Salut solennel.

Dans une homélie de circonstance, Monseigneur Picaud rappelle aux parents l'obligation qui leur incombe de faire élever leurs enfants chrétiennement.

Après la cérémonie, Son Excellence est accompagnée processionnellement au Pensionnat Sainte Thérèse de l'Enfant-Jésus.

Massées sur le perron, les élèves attendent cet imposant cortège qui s'avance au milieu des arbres d'une avenue toute parée de guirlandes et de fleurs.

Une cantate s'élève :

Honneur à Monseigneur !

Faisant monter vers le ciel bleu
Nos chants de joie et d'espérance

« Vers le ciel bleu » !

De ce fait, contre toute prévision, le soleil luit, radieux Ne dirait-on pas que la Petite Thérèse s'est mise de la partie — et qu'elle nous envoie son sourire ?

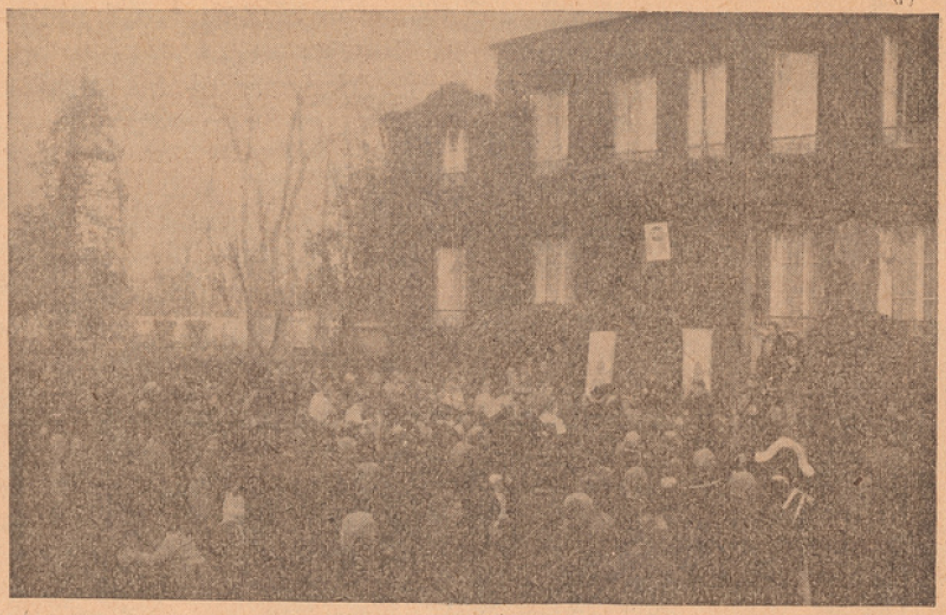

Bénir, encenser chacun des locaux, appeler les grâces de l'Esprit-Saint sur le Pensionnat, sur chacune des per