Petit Séminaire de Chavagnes-en-Paillers. 1938-1939.
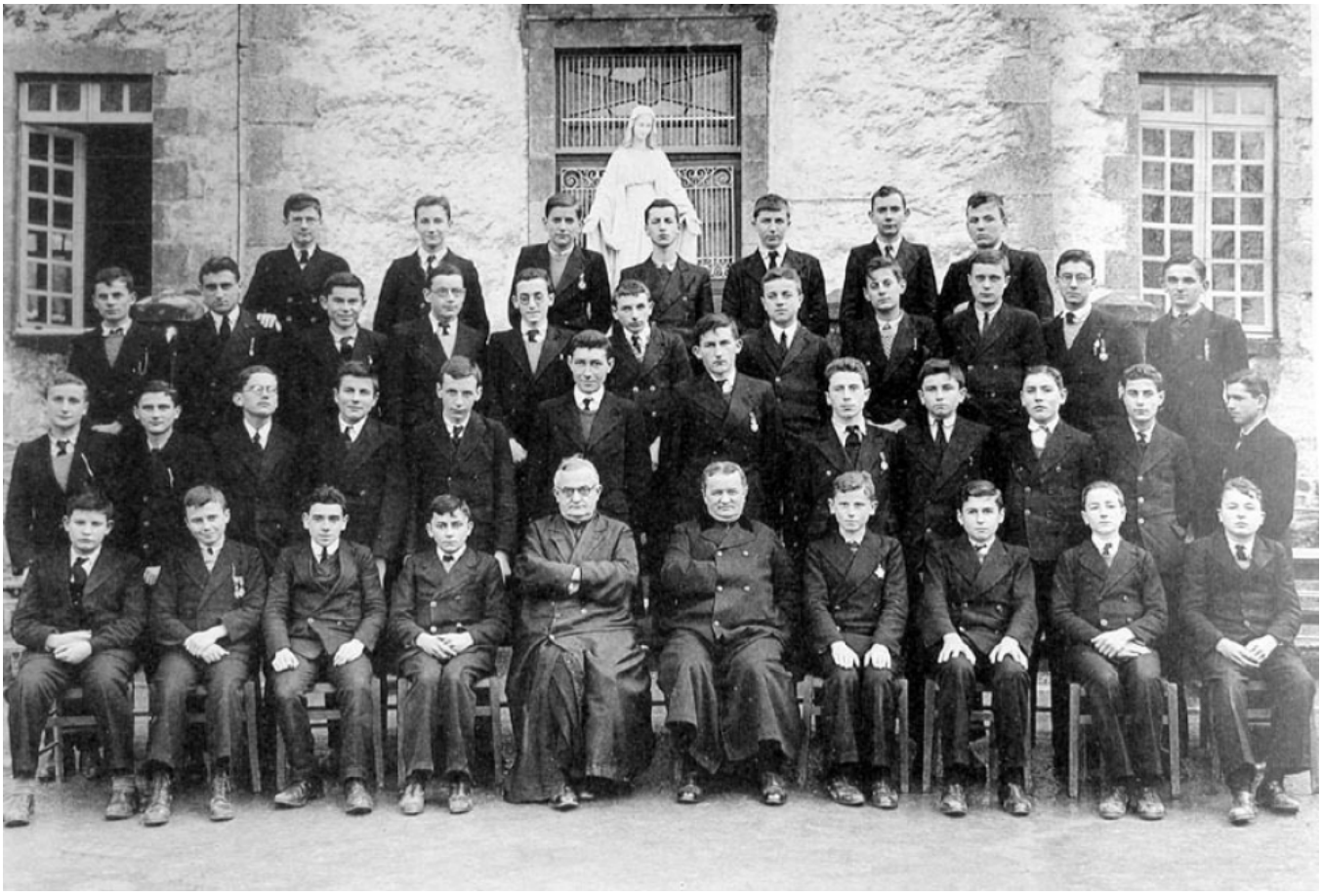
Numéro d'inventaire : 1978.01121.6
Type de document : photographie
Éditeur : Tourte (H.) & Petitin (M.) (53, Rue Gide Levallois / Paris)
Date de création : 1939
Description : Impression Sépia insérée dans un recueil de 4 feuillets entre lesquels sont intercalées des feuilles de papier de soie. Couverture agrafée en papier cartonné moucheté vert.
Mesures : hauteur : 192 mm ; largeur : 279 mm
Notes : Classe de Troisième.
Mots-clés : Scènes scolaires dans les lycées et collèges de garçons
Filière : Institutions privées
Niveau : 3ème
Nom de la commune : Chavagnes-en-Paillers
Nom du département : Vendée
Autres descriptions : Langue : Français
Nombre de pages : n.p.
Mention d'illustration
ill.