Le palais de l'Archéologie. Institut de l'Histoire de l'Art.

Numéro d'inventaire : 1979.34489

Type de document : image imprimée

Date de création : 1927

Collection : Le Monde illustré

Description : gravure de presse d'après photographie feuille de journal découpée mention manuscrite

Mesures : hauteur : 180 mm ; largeur : 115 mm

Notes : Façade de l'Institut de l'Histoire de l'Art, édifié à Paris, avenue de l'Observatoire
datation manuscrite : "6/8/1927"

Mots-clés : Bâtiments scolaires : Établissements d'enseignement supérieur

Filière : Grandes écoles

Niveau : Supérieur

Nom de la commune : Paris

Nom du département : Paris

Autres descriptions : Langue : Français

Nombre de pages : 1

Commentaire pagination : page 88

ill.

Lieux : Paris, Paris

6/8/1927

88

LE MOND

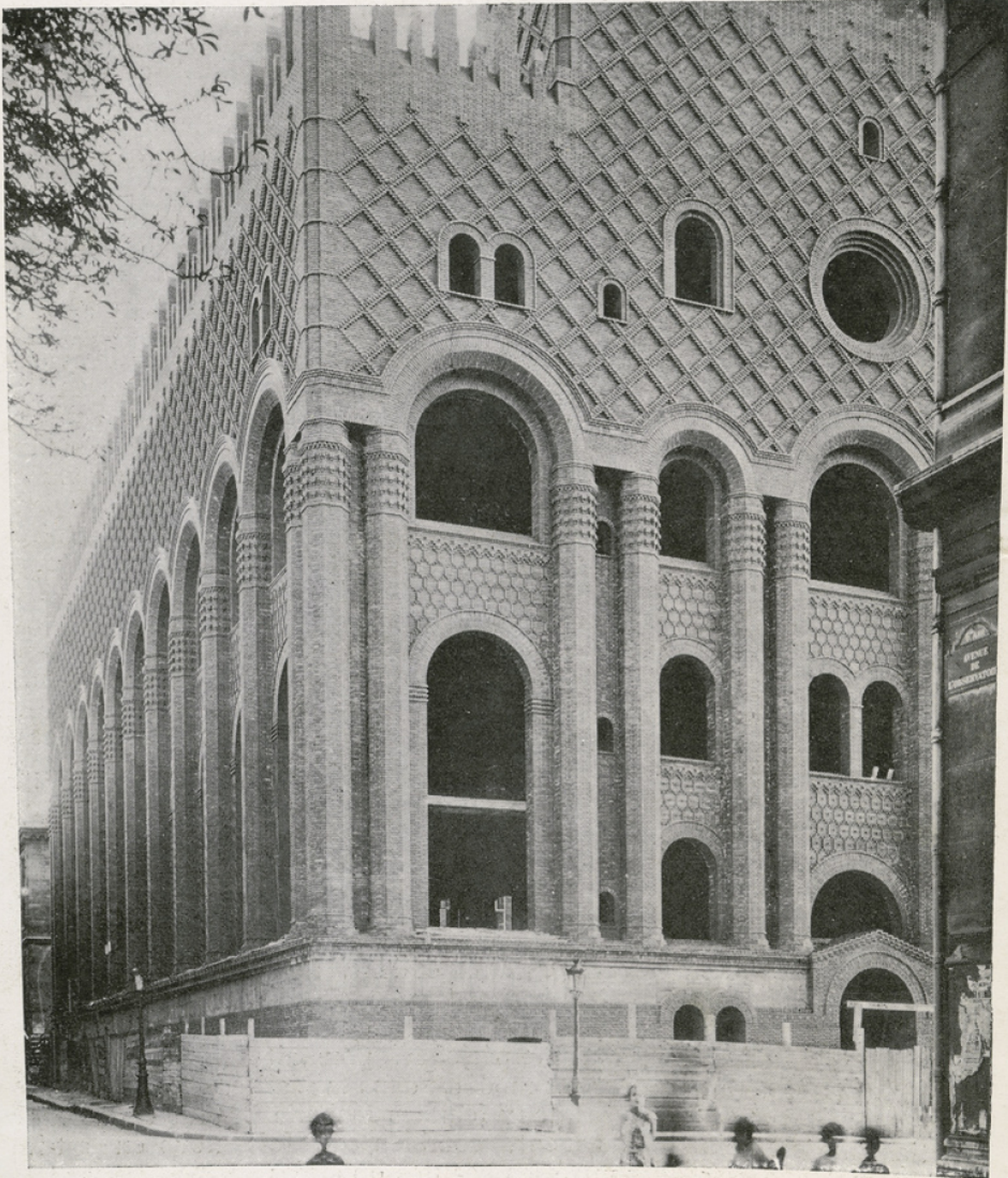

LE PALAIS DE L'ARCHEOLOGIE. — Un institut de l'histoire de l'art vient d'être édifié à Paris; ce grandiose monument, situé avenue de l'Observatoire, sera prochainement inauguré.

