St-Marcel - Mairie et Ecole de Garçons.
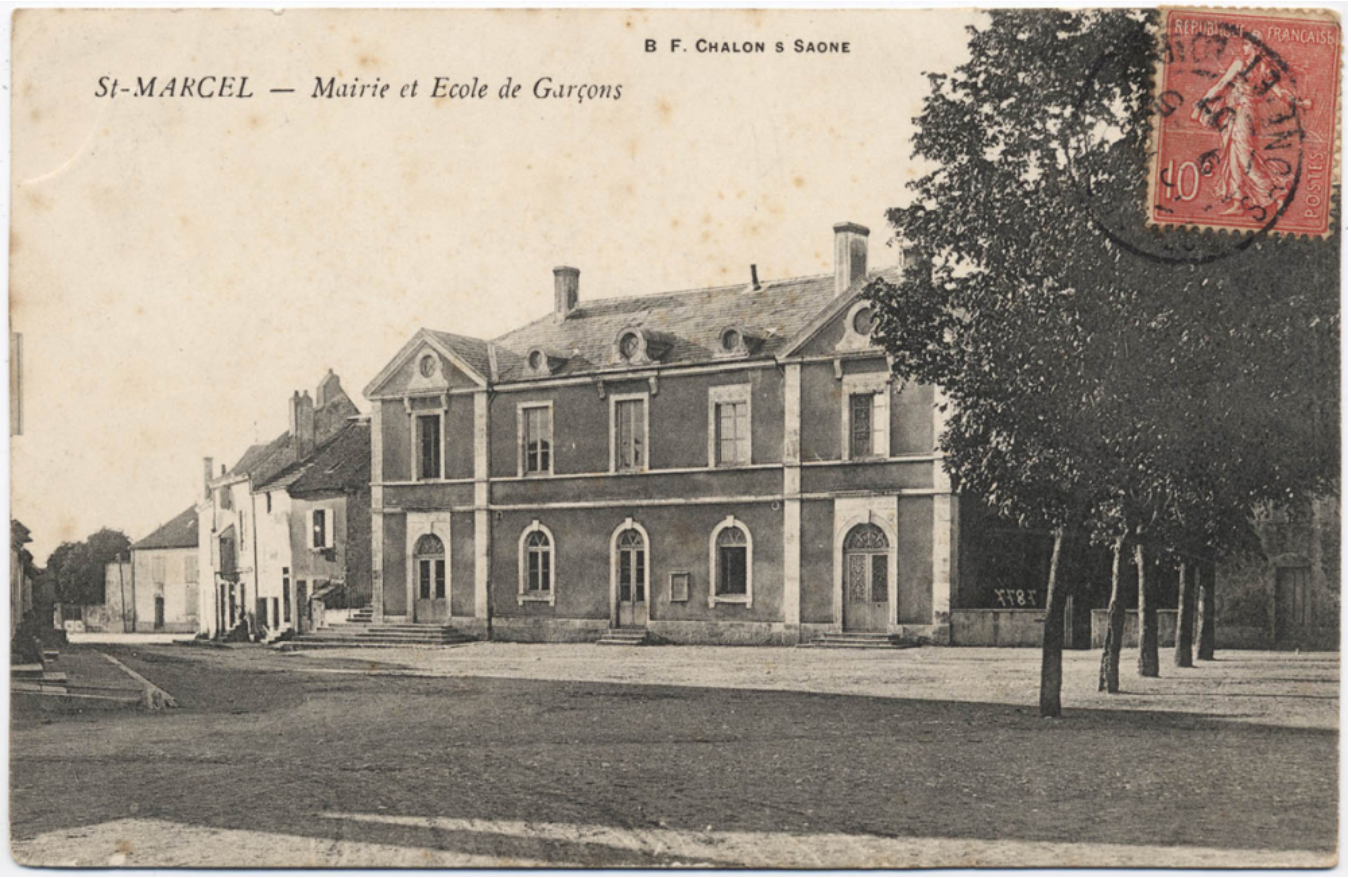
Numéro d'inventaire : 1986.00508
Type de document : carte postale
Éditeur : B.F. (Chalon/Saône)
Date de création : 1917 (vers)
Description : Impression en noir et blanc
Notes : Bâtiments (ext.) Expédiée en mai 1907.
Mots-clés : Bâtiments scolaires : Écoles primaires
Filière : École primaire élémentaire
Nom de la commune : Saint-Marcel
Nom du département : Saône-et-Loire
Autres descriptions : Mention d'illustration
ill.