Saint-François-Xavier - Vannes. (Morbihan).
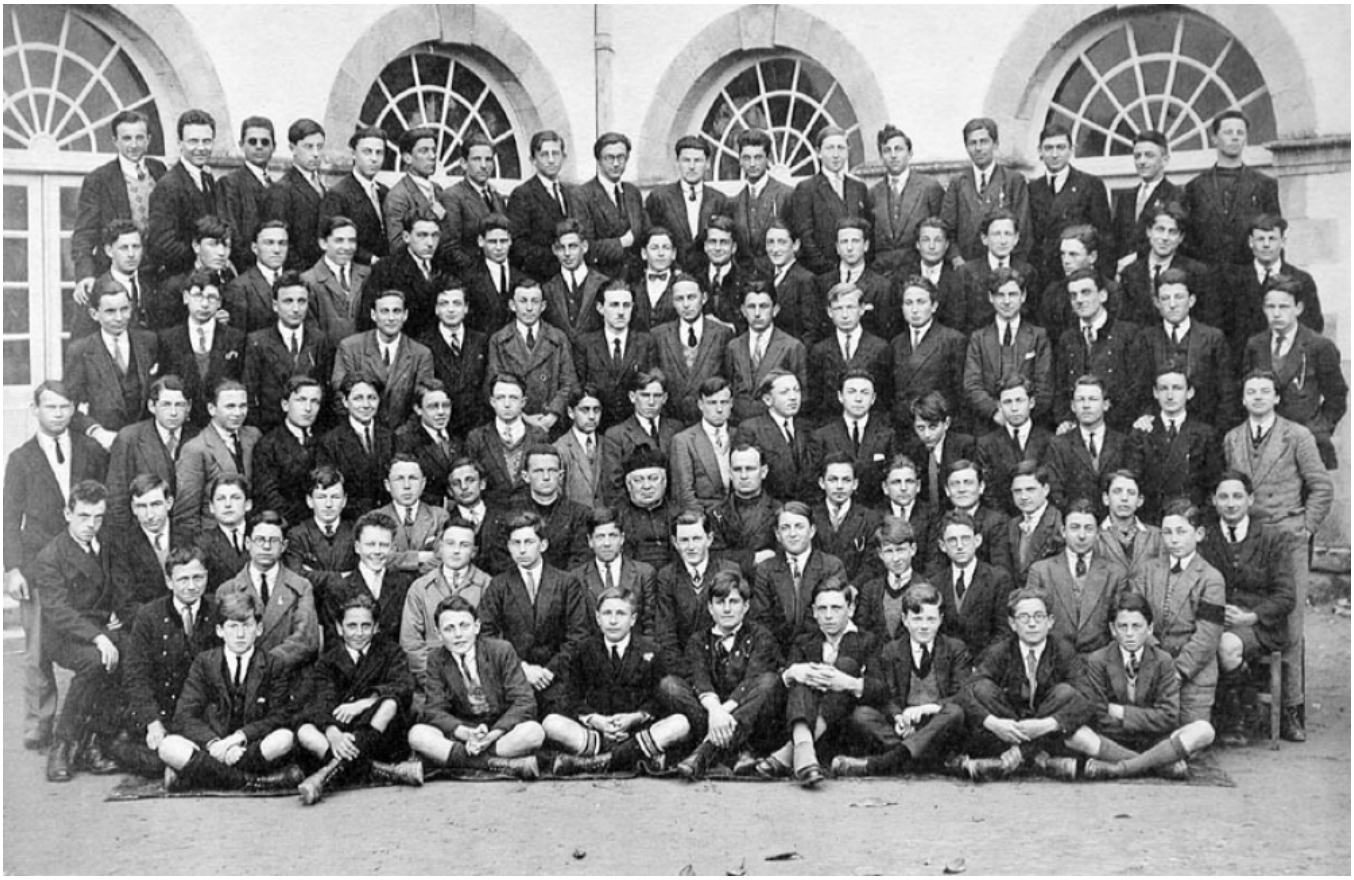
Numéro d'inventaire : 1978.01327.21
Type de document : photographie
Éditeur : David (J.) et Vallois (E.) (99 Rue de Rennes Paris)
Date de création : 1925 (vers)
Description : Recueil de quatorze feuillets entre lesquels sont intercalées des feuilles de papier de soie. Couverture cartonnée grise. Impression sépia.
Mesures : hauteur : 183 mm ; largeur : 280 mm
Notes : La Première Division.
Mots-clés : Scènes scolaires dans les lycées et collèges de garçons
Costumes : Collégiens, lycéens, normaliens, étudiants
Filière : Institutions privées
Nom de la commune : Vannes
Nom du département : Morbihan
Autres descriptions : Langue : Français
Nombre de pages : n.p.
Mention d'illustration
ill.
Lieux : Morbihan, Vannes