Livres de la Comtesse de Ségur
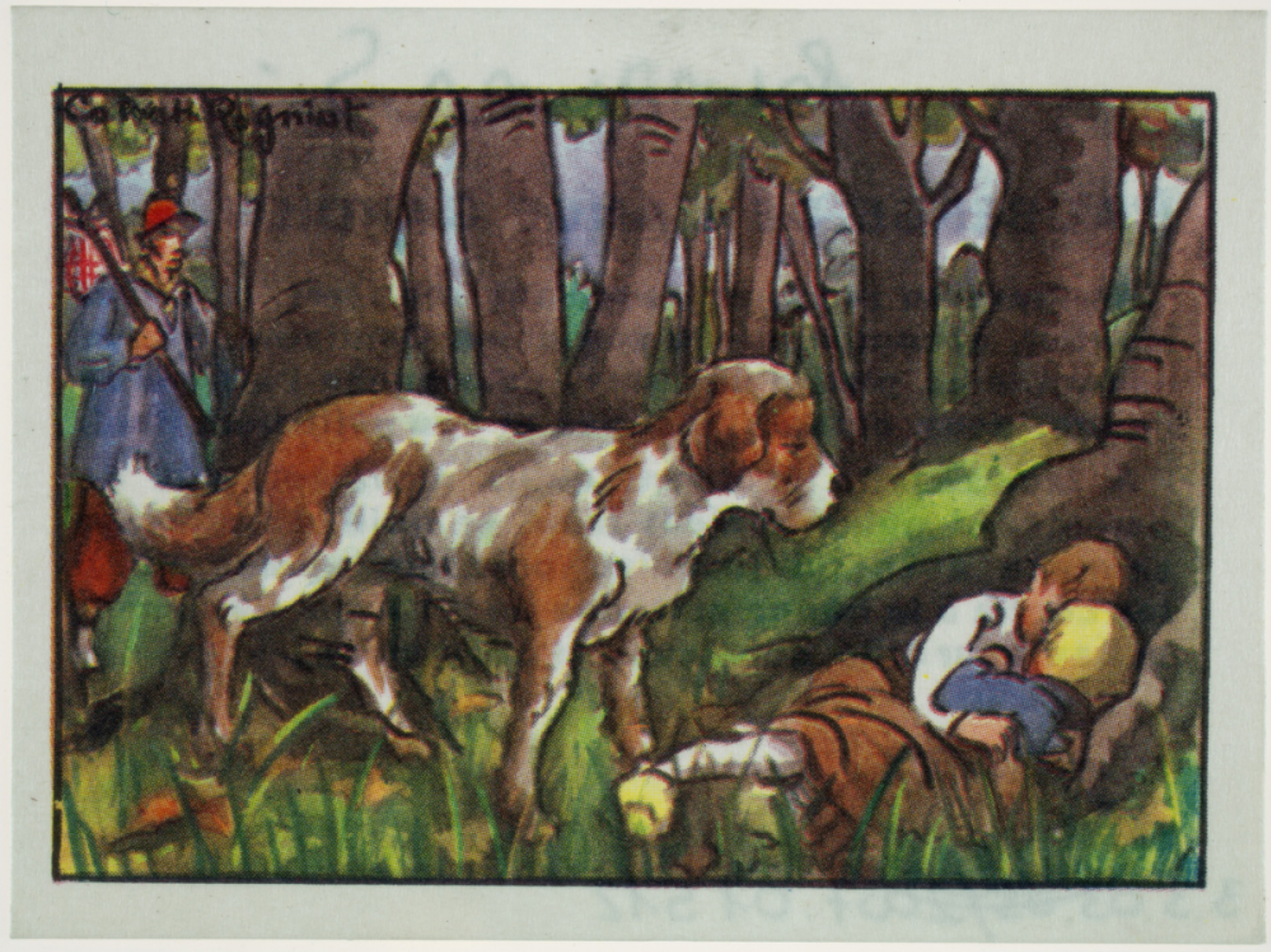
Numéro d'inventaire : 2007.01512 (10-19)
Type de document : bon point
Éditeur : Editions Educatives (Paris)
Date de création : 1970 (vers)
Inscriptions :
• nom d'illustrateur inscrit : Calvet-Rogniat
Description : Illustration en couleurs au recto et impression noir et blanc au verso sur papier beige.
Mesures : hauteur : 78 mm ; largeur : 58 mm
Notes : Recto : image illustrant une scène de l'ouvrage. Verso : court texte explicatif.
Mots-clés : Récompenses (sauf livres de prix)
Anthologies et éditions classiques
Filière : non précisée
Niveau : aucun
Autres descriptions : Langue : Français
Mention d'illustration
ill. en coul.