Environs de Rouen, Le Hamel : Maison du Bon Air, Colonie de vacances
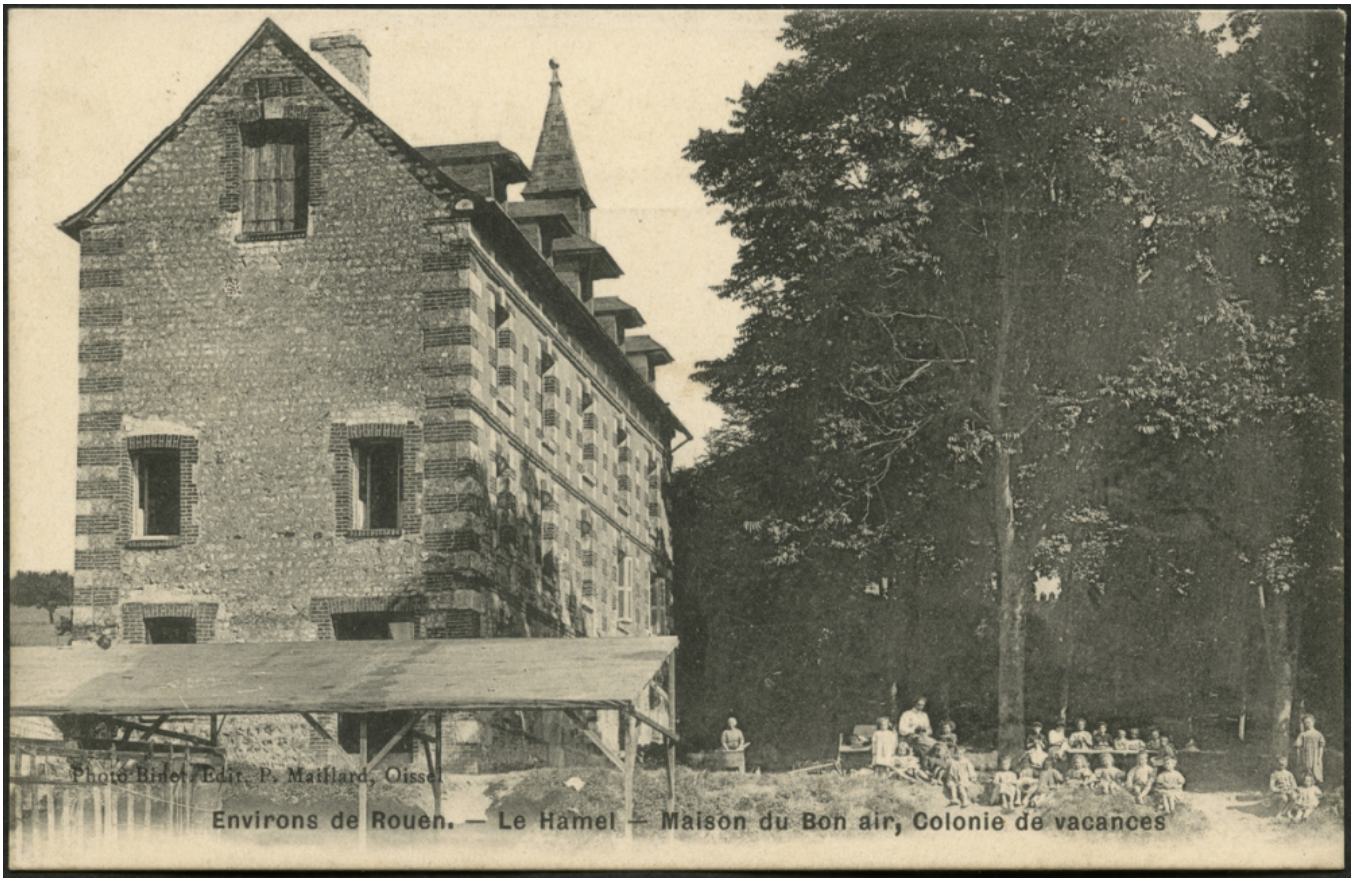
Numéro d'inventaire : 2016.41.513
Auteur(s) : P. Maillard
Binet
Type de document : carte postale
Période de création : 1ère moitié 20e siècle
Inscriptions :
• lieu d'édition inscrit : Oissel
Matériau(x) et technique(s) : papier noir et blanc
Description : Carte postale au format paysage.
Mesures : hauteur : 9 cm ; largeur : 13,8 cm
Notes : Photographie représentant la façade d'une grande bâtisse (vue latérale). Des enfants sont assis à droite près des arbres.
Mots-clés : Centres et colonies de vacances
Lieu(x) de création : Tourville-la-Rivière
Représentations : vue d'architecture : bâtiment