Ecole Notre-Dame, Guéret. (Creuse). 1934-1935.
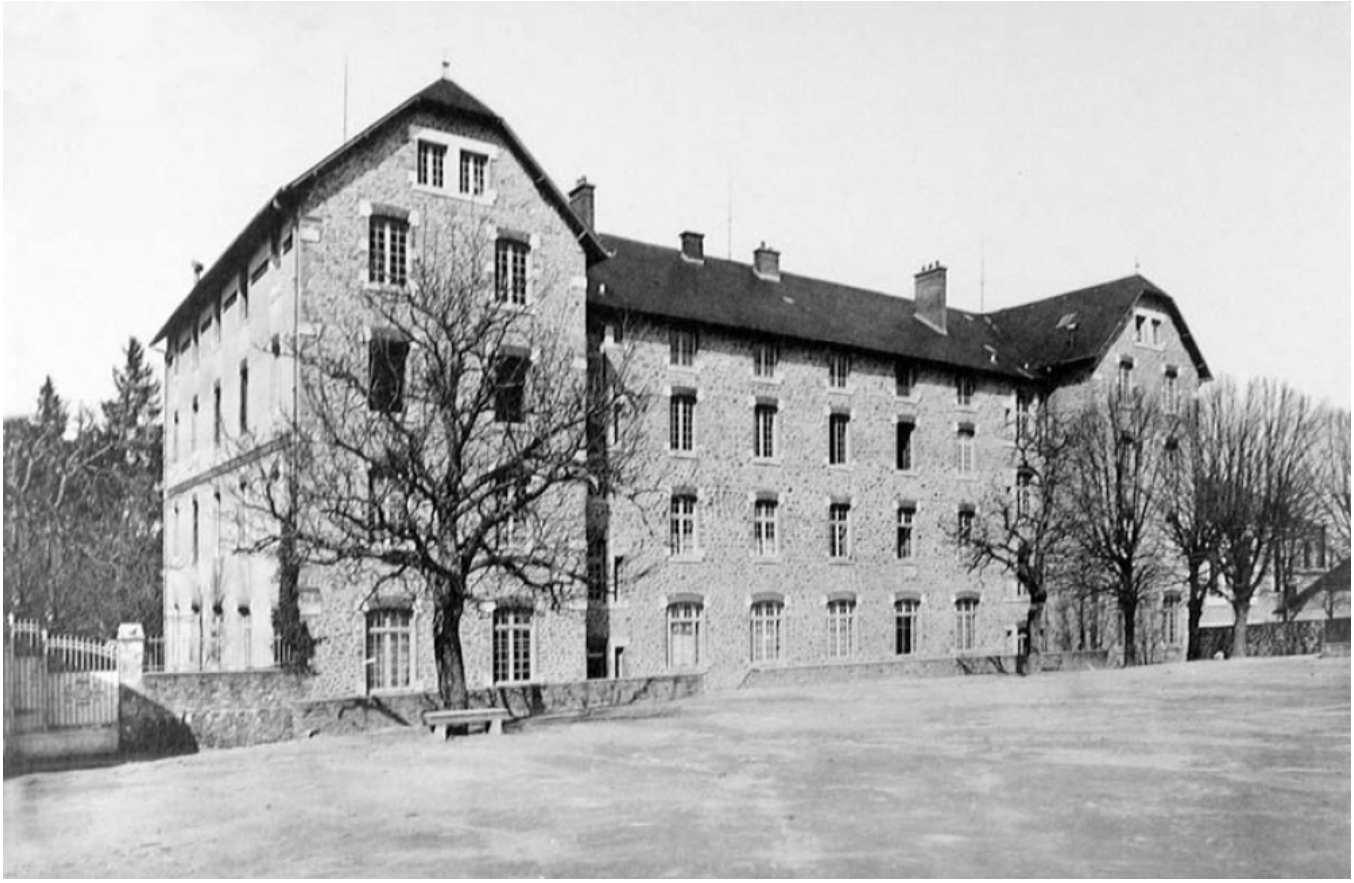
Numéro d'inventaire : 1978.01177.4
Type de document : photographie
Éditeur : Tourte (H.) & Petitin (M.) (53 Rue Gide Levallois / Paris)
Date de création : 1935
Description : Recueil de dix feuillets entre lesquels sont intercalées des feuilles de papier de soie. Couverture cartonnée bleue. Impression noir et blanc.
Mesures : hauteur : 20 mm ; largeur : 28 mm
Notes : Cour intérieure : Vue de l'École Notre-Dame. []
Mots-clés : Scènes scolaires dans les lycées et collèges de garçons
Bâtiments scolaires : Lycées et collèges d'enseignement général
Filière : Institutions privées
Niveau : non précisée
Nom de la commune : Guéret
Nom du département : Creuse
Autres descriptions : Langue : Français
Nombre de pages : n.p.
Mention d'illustration
ill.