Collège Saint-Michel. Annecy (Haute-Savoie).
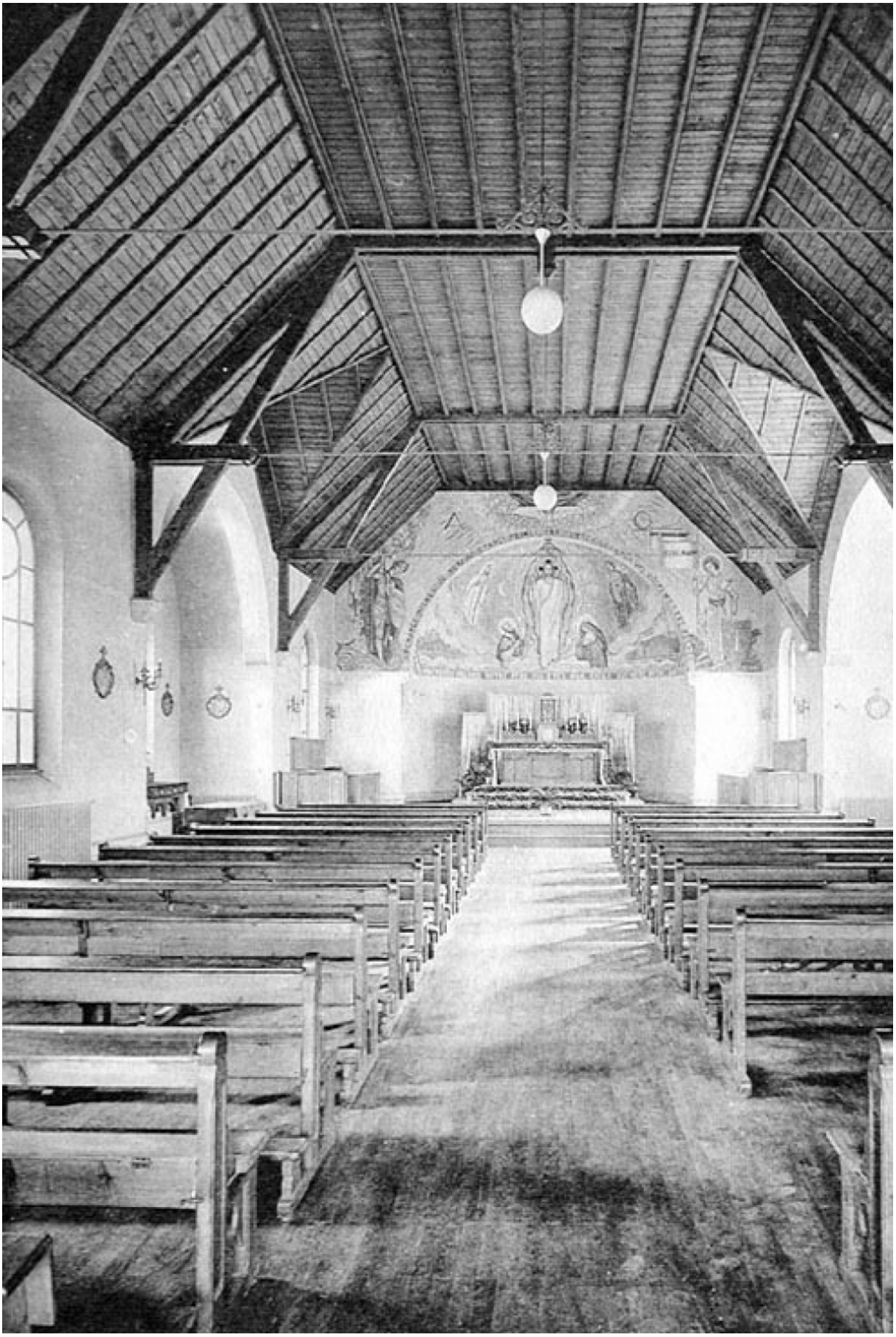
Numéro d'inventaire : 1978.01029.1
Type de document : photographie
Éditeur : Tourte (H.) & Petitin (M.) (53, Rue Gide Levallois / Paris)
Date de création : 1942
Description : Impression en noir et blanc insérée dans un recueil de 6 feuillets. Couverture cartonnée agrafée grise.
Mesures : hauteur : 210 mm ; largeur : 278 mm
Notes : La Chapelle.
Mots-clés : Scènes scolaires dans les lycées et collèges de garçons
Bâtiments scolaires : Lycées et collèges d'enseignement général
Filière : Lycée et collège classique et moderne
Niveau : non précisée
Nom de la commune : Annecy
Nom du département : Haute-Savoie
Autres descriptions : Langue : Français
Nombre de pages : n.p.
Mention d'illustration
ill.