Catalogue Castor Poche 1992.

ATTENTION : CETTE COLLECTION EST TEMPORAIREMENT INDISPONIBLE À LA CONSULTATION. MERCI DE VOTRE COMPRÉHENSION
Numéro d'inventaire : 2005.03929
Type de document : livre
Éditeur : L'Atelier du Père Castor - Flammarion (4 rue Casimir-Delavigne Paris (6è))
Imprimeur : Maury-Eurolivres
Date de création : 1992
Inscriptions :
• nom d'illustrateur inscrit : Franquin (Gérard)
Description : Livret broché. Couverture papier pelliculé illustrée. Deux feuillets centraux avec vignettes couleurs.
Mesures : hauteur : 165 mm ; largeur : 110 mm
Notes : Catalogue de la collection Castor Poche chez Flammarion. 2 séries en couleurs: Castor Poche Benjamin (3/4 ans) et Castor Poche Cadet (5/6 ans). 2 séries en noir et blanc: Castor Poche Junior (7/8 ans) et Castor Poche Senior (à partir de 12 ans). Reproduction des couvertures en vignettes noir et blanc; notices sur les histoires. Listes alphabétiques des titres et des auteurs.
Mots-clés : Littérature de jeunesse (y compris les contes et légendes), publicité relative à la littérature de jeunesse
Filière : aucune
Niveau : aucun
Autres descriptions : Langue : Français
Nombre de pages : 111
Mention d'illustration
ill. en coul.

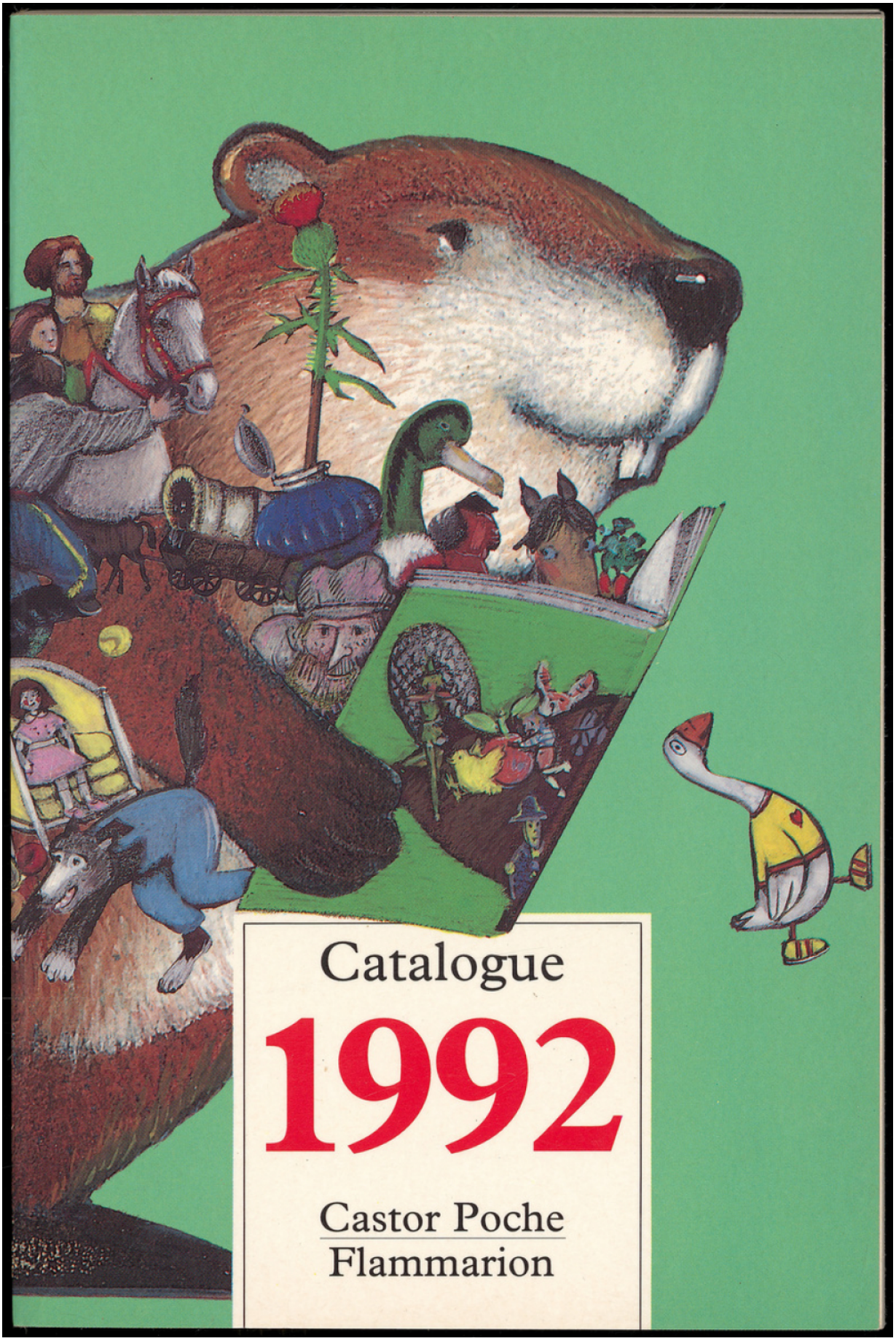
Catalogue
1992
Castor Poche
Flammarion

Castor Poche Benjamin

Une collection pour les jeunes lecteurs de 3/4 ans.

Des premières histoires, des contes où la tendresse, la fantaisie, la poésie, l'humour se passent le relais, soutenus par de nombreuses illustrations en couleurs.

Les titres signalés par ▭ existent aussi en Livres-Cassettes.

5004 Un gâteau cent fois bon *FP 2852*
Texte : J. Capek,
ill. : Bruno Gibert
Catégorie 4.

Le chien et le chat préparent un gâteau avec le plus époustouflant mélange d'ingrédients. Mais, malheureusement ou peut-être heureusement, un méchant chien vole le gâteau encore tout chaud...

5005 Un soleil de crocodile *FP 2856*
Texte : Martine Joly,
ill. : Solvej Crévelier
Catégorie 4.

Julie trouve sa maman bien belle avec sa peau toute bronzée, mais bientôt elle s'inquiète. De petites écailles apparaissent sur le corps de sa maman... Peut-être est-ce grave ?

5006 Apoutsiak *FP 2851*
Texte et ill. : Paul-Emile Victor
Catégorie 3. Étincelles.

Apoutsiak nous initie aux jeux de son enfance et à l'apprentissage de la rude vie qu'il menait là-bas au Groenland, quand les Eskimos habitaient encore des igloos et se nourrissaient de chasse et de pêche.

5007 Le blaireau à lunettes *FP 2858*
Texte : Dany Laurent,
ill. : Martine Bourre
Catégorie 4.

À son réveil, le blaireau ne retrouve plus ses lunettes. Sans elles il ne voit absolument rien. C'est la voisine du dessous, la taupe, qui les lui rapporte. Le blaireau est très étonné.

5008 Les animaux du zoo sont malades *FP 2860*
Texte : Michel Cordebœuf,
ill. : Claudine Roux-Cadu
Catégorie 3.

Un matin le directeur du zoo sort dans la rue et s'écrie affolé : « tous mes animaux sont malades ! » Pendant plusieurs jours de grands spécialistes défilent, mais sans résultat.

5009 Ernest et Rémi *FP 2853*
Texte : Lisa Bassett,
ill. : Jeni Bassett,
traduit de l'américain
par Catherine Deloraine
Catégorie 3.

L'hiver est arrivé, le moment est venu pour l'Ours Rémi de s'endormir. Mais c'est compter sans Ernest l'Écureuil, qui a besoin de l'aide de son ami pour retrouver sa réserve de noisettes.

5010 Coccinelle en bateau *FP 2859*
Texte et ill. : Christine Giesberg
Catégorie 3.

Dans un bateau de papier, Coccinelle navigue sur le ruisseau et découvre les rues de Paris. Poussés par la brise, Coccinelle et son bateau se retrouvent au milieu de la Seine...

5012 Comptines françaises *FP 2862*
Textes et ill. : Philippe Dumas
Catégorie 3.

Une poule sur un mur... Au clair de la lune... Il pleut, il mouille... Marie, trempe ton pain... Pour la joie des petits et des grands, vingt et une comptines à fredonner...

5013 Un fruit... *FP 2872*
Texte : France Guillain,
ill. : Solvej Crévelier
Catégorie 3. Étincelles.

Un fruit, sais-tu ce que c'est ? C'est sucré, savoureux. Ça peut-être rond, allongé ou long... Ça peut-être rouge, jaune, orange...