Ham - Le Pensionnat de jeunes Filles.
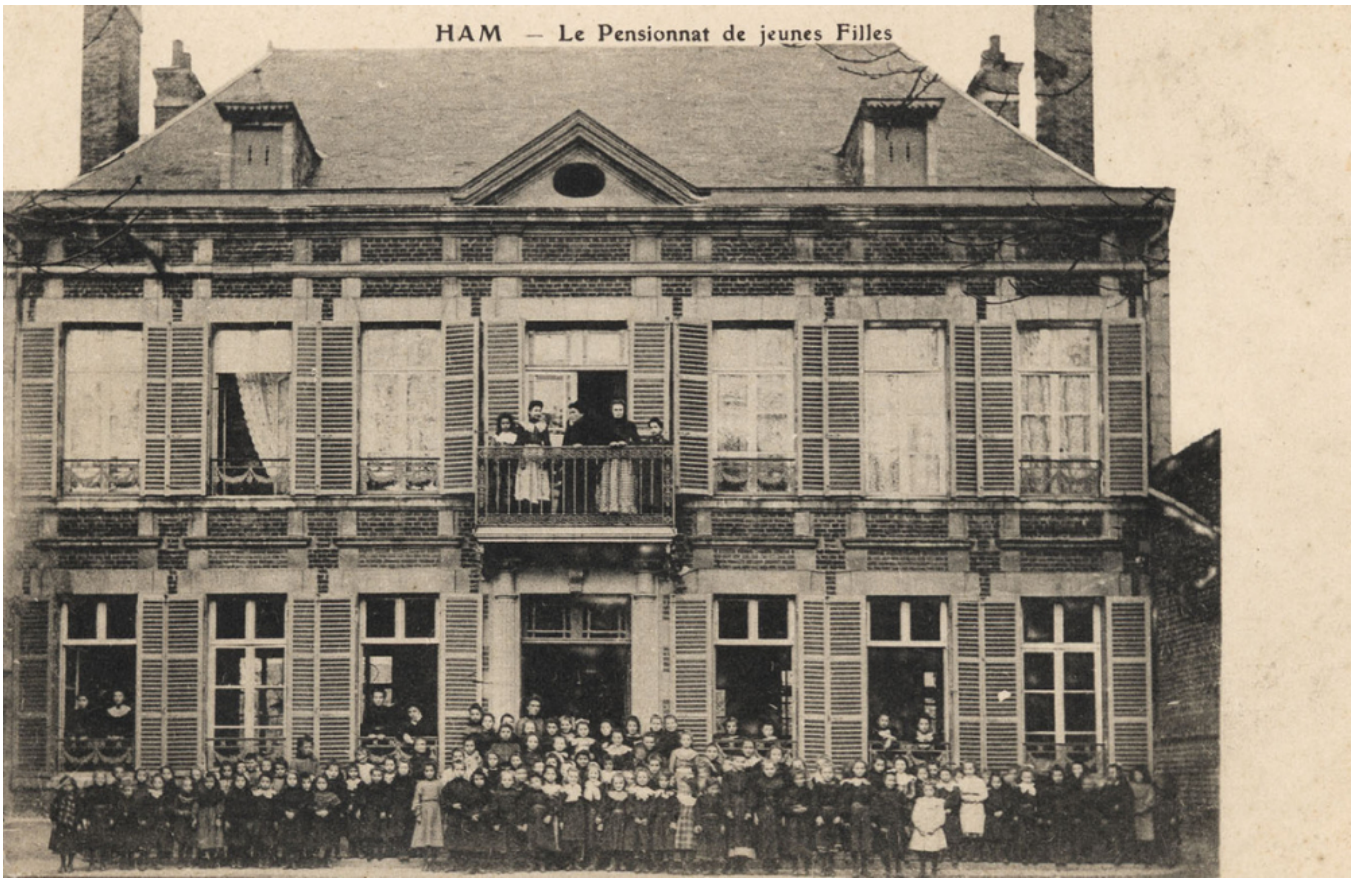
Numéro d'inventaire : 1978.02448
Type de document : carte postale
Date de création : 1910 (vers)
Description : Impression en noir et blanc
Notes : Les élèves posent dans la cour. Bâtiments (ext.).
Mots-clés : Scènes scolaires dans les écoles primaires de filles et EPS
Filière : Institutions privées
Nom de la commune : Ham
Nom du département : Somme
Autres descriptions : Langue : Français
Mention d'illustration
ill.
Lieux : Somme, Ham