Chambre de Commerce de Paris - Ecole Commerciale, 39 Avenue Trudaine. 1938-1939.
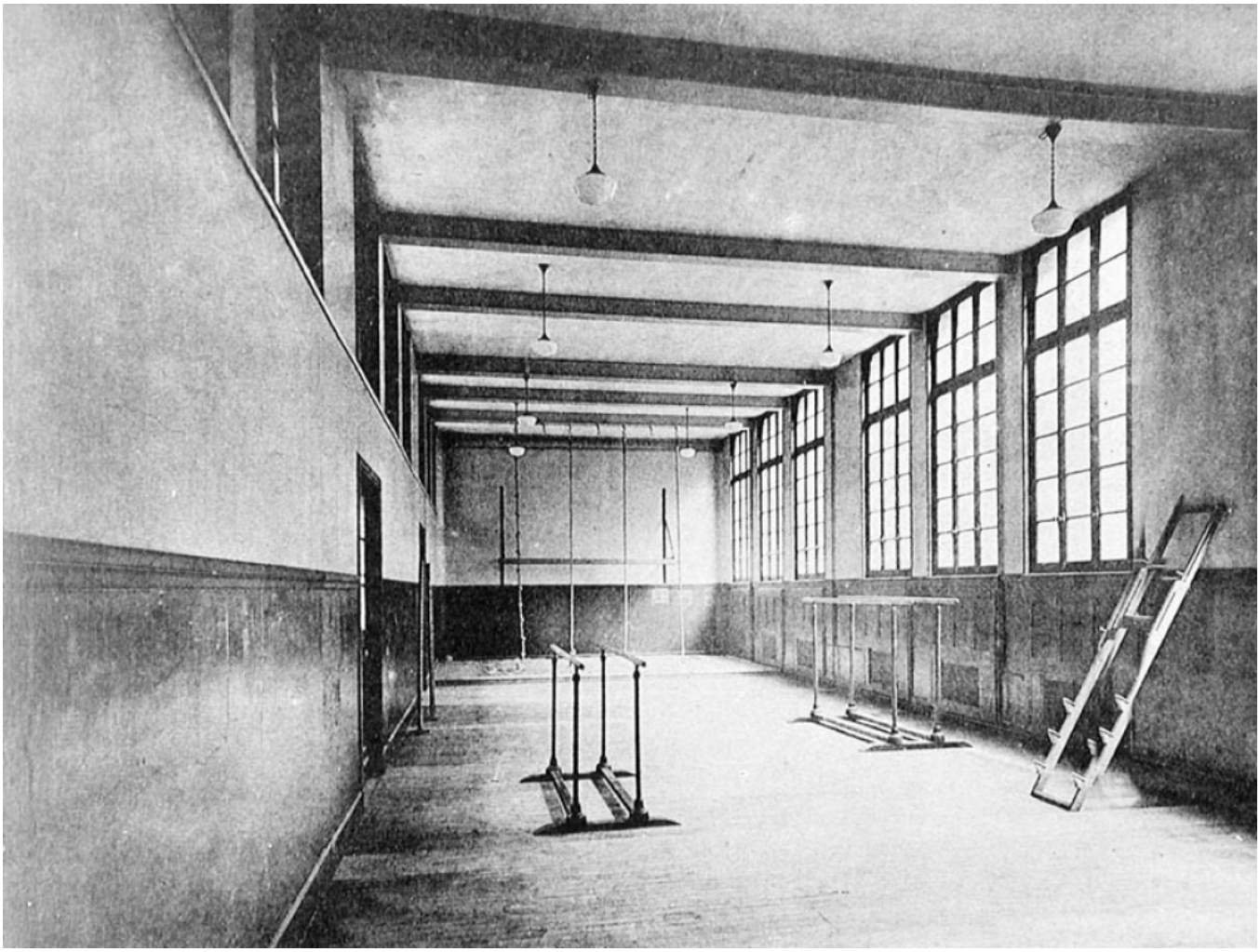
Numéro d'inventaire : 1978.01247.9
Type de document : photographie
Éditeur : Tourte (H.) & Petitin (M.) (53, Rue Gide Levallois / Paris)
Date de création : 1939
Description : Impression en noir et blanc insérée dans un recueil de 6 feuillets entre lesquels sont intercalées des feuilles de papier de soie. Couverture cartonnée agrafée marron.
Mesures : hauteur : 194 mm ; largeur : 280 mm
Notes : Salle d'Exercices Physiques.
Mots-clés : Bâtiments scolaires : Lycées et collèges d'enseignement technique
Éducation physique et sportive
Filière : Enseignement technique et professionnel
Niveau : non précisée
Nom de la commune : Paris
Nom du département : Paris
Autres descriptions : Langue : Français
Nombre de pages : n.p.
Mention d'illustration
ill.