Ecole Nationale Professionnelle de Vierzon. (Cher).
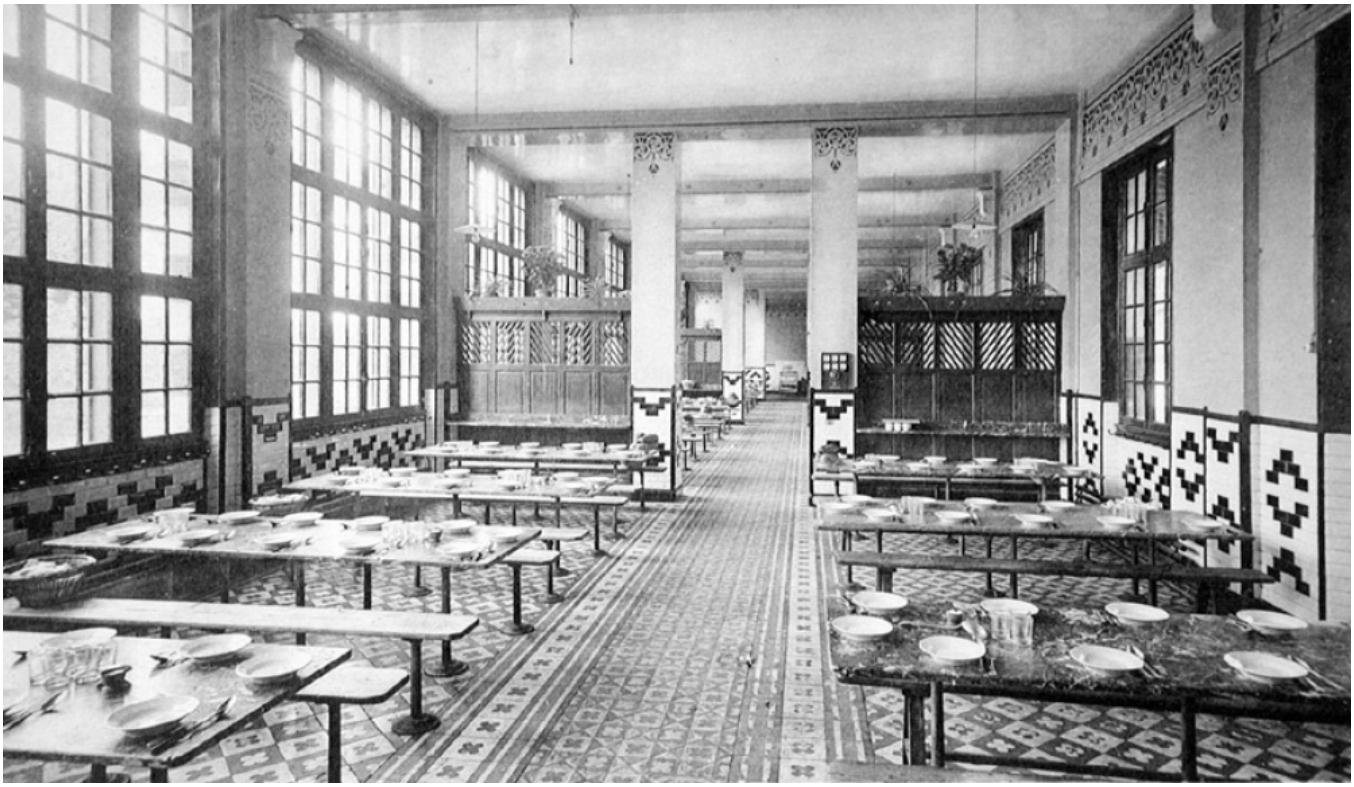
Numéro d'inventaire : 1978.01331.35
Type de document : photographie
Éditeur : Tourte (H.) & Petitin (M.) (53 Rue Gide Levallois / Paris)
Date de création : 1939
Description : Recueil de quatorze feuillets entre lesquels sont intercalées des feuilles de papier de soie. Couverture cartonnée marron. Impression noir et blanc.
Mesures : hauteur : 19 mm ; largeur : 29 mm
Notes : Une partie du Réfectoire.
Mots-clés : Scènes scolaires dans les lycées et collèges de garçons
Mobilier scolaire : Écoles primaires supérieures et professionelles, internat et demi-pension
Filière : École normale d'instituteur et d'institutrice
Niveau : Post-élémentaire
Nom de la commune : Vierzon
Nom du département : Cher
Autres descriptions : Langue : Français
Nombre de pages : n.p.
Mention d'illustration
ill.