# Ecole Saint-Paul - Angoulême. 1932-1933.
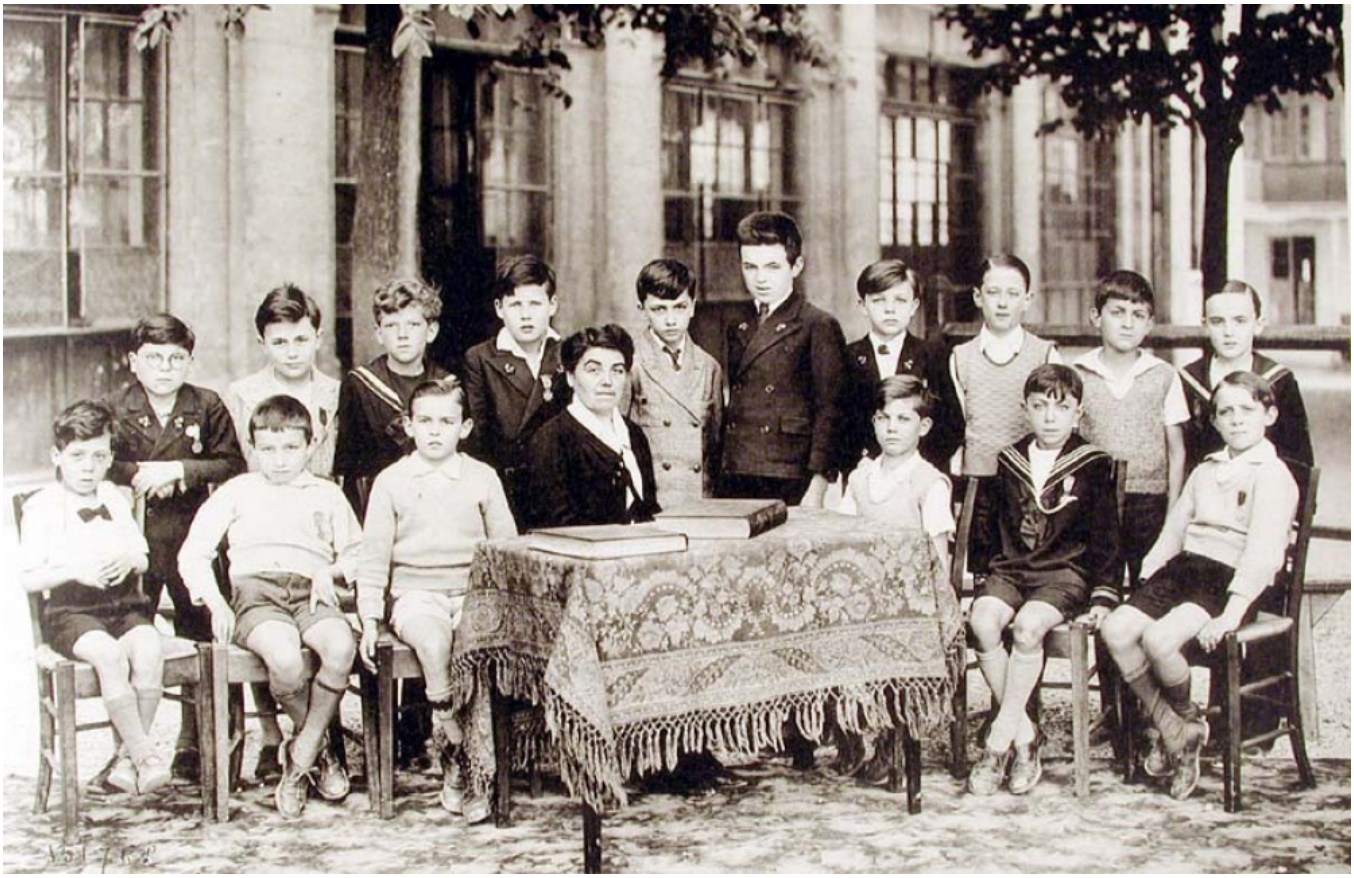
**Numéro d'inventaire** : 1978.01028.11
**Type de document** : photographie
**Éditeur** : Tourte (H.) & Petitin (M.) (53 Rue Gide Levallois / Paris)
**Date de création** : 1933
**Description** : Recueil de huit feuillets entre lesquels sont intercalées des feuilles de papier de soie. Couverture cartonnée marbrée beige . Impression noir et blanc.
**Mesures** : hauteur : 200 mm ; largeur : 285 mm
**Notes** : Classe de Huitième.
**Mots-clés** : Photos de classe dans les écoles primaires de garçons et EPS
**Filière** : Classes élémentaires des lycées et collèges
**Niveau** : 8ème
**Nom de la commune** : Angoulême
**Nom du département** : Charente
**Autres descriptions** : Langue : Français
Nombre de pages : n.p.
Mention d'illustration
ill.
**Lieux** : Charente, Angoulême