

---

## Cahier de géographie

**Numéro d'inventaire** : 2025.0.26

**Auteur(s)** : Patrick Beaucamp

**Type de document** : travail d'élève

**Imprimeur** : Héraklès. Mondial. Cahiers scolaires LIC. 74, NF, N° 004

**Période de création** : 3e quart 20e siècle

**Date de création** : 1962-1963

**Matériau(x) et technique(s)** : papier vergé | plume de métal, | crayon de couleur

**Description** : Couverture en papier souple vert. Reliure cousue. Réglure Sèyès 8 x 8 mm avec marge rose. Pontuseaux verticaux et vergeures horizontales. Filigrane Héraklès bandant son arc, les jambes écartées entre deux rochers.

**Mesures** : hauteur : 22 cm ; largeur : 17 cm

**Notes** : Il s'agit du cahier du jour de Patrick Beaucamp, probablement âgé entre 9 et 10 ans, élève de 4e classe de Cours moyen 1ère année à l'école Pierre Corneille de Bolbec probablement durant l'année 1963. L'auteur a précisé sa date de naissance. Le contenu repose sur des croquis réalisés par l'auteur et des cartes tamponnées complétées par l'auteur. Contenu Les cartes : carte de l'ouest de la Seine-Maritime collée ; carte de la France (à partir d'un hexagone) ; La France en Europe ; La France dans le monde, Quelques régions de France (géographie physique - bassins et massifs) Le sol et le sous-sol Le Massif armoricain Les Vosges Le Massif central Les Pyrénées Les Alpes Le Jura Vallée de Bolbec La Seine La Loire La Garonne Le Rhône Les différentes sortes de côtes : Côtes de la Manche, Côtes de l'Océan atlantique, Côtes méditerranéennes

**Mots-clés** : Géographie

**Lieu(x) de création** : Bolbec

**Autres descriptions** : Langue : Français

Nombre de pages : Non paginé

Commentaire pagination : 48 p. dont 42 p. manuscrites

couv. ill. : Héraklès bandant son arc, les jambes écartées entre deux rochers (d'après Bourdelle)

Ecole Pierre Borneille

Bolbec.

Cahier de géographie.

4<sup>e</sup> classe  
Cours moyen 1<sup>re</sup> année

Beaucamp Patrick  
né le 13 mars 1952.



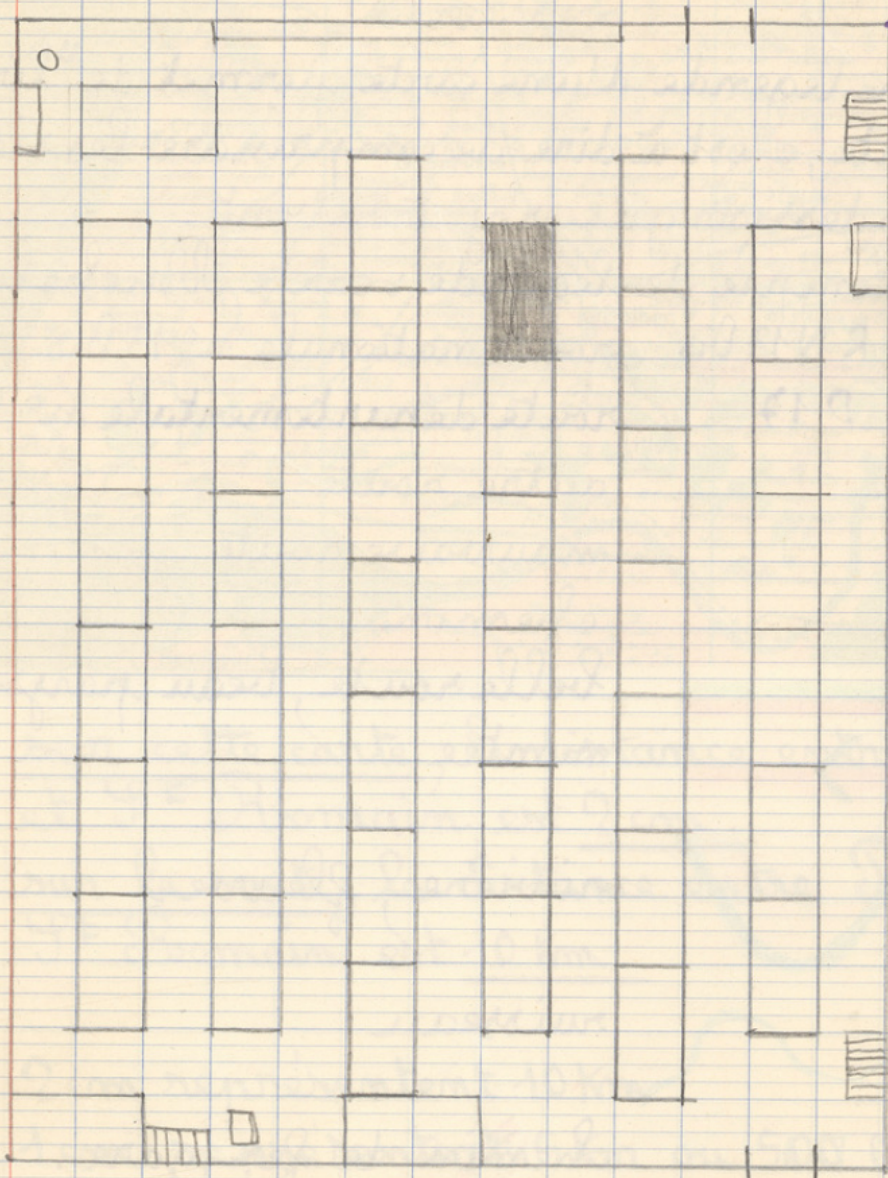

Plan de la classe.





sur cette carte, la distance entre Bolbec et J<sup>E</sup> Romain est 2 cm.

sur la route, la distance entre Bolbec et J<sup>E</sup> Romain est 10 km.

2 cm représentent 10 km

1 cm représentent ~~5 km~~ 500.000 cm

échelle de la carte  $\frac{1}{500.000}$

9