Maison d'école

Numéro d'inventaire : 2023.35.61
Auteur(s) : Ballereau
Type de document : plan
Éditeur : Émile Thézard et fils Éditeurs
Imprimeur : Imp. Levert
Période de création : 3e quart 19e siècle
Date de création : 1893 (vers)
Inscriptions :
• lieu d'édition inscrit : Dourdan (S-&-O)
Matériau(x) et technique(s) : papier
Description : Feuille pliée en quatre constituant quatre planches illustrées en couleur au recto. Deux planches illustrées dans un sens, les deux autres dans l'autre sens.
Mesures : hauteur : 49,4 cm ; largeur : 64 cm (feuille dépliée)
Notes : Planches issues de la publication Petites constructions françaises. 3e volume.- [ca. 1893-1894] : - Pl 53 : façade principale, - Pl 54 : plan général du rez-de-chaussée, plan du 1er étage, échelle de 0,005 p. m, - Pl 55 : coupe longitudinale, échelle de 0,01 p. m, - Pl 56 : élévation de la lucarne, échelle de 0,10 p. m, légende - devis (maison d'école pour recevoir 80 élèves).
Mots-clés : Bâtiments scolaires : Généralités
Filière : École primaire élémentaire
Représentations : vue d'architecture : école primaire
Autres descriptions : Langue : français
ill. en coul.

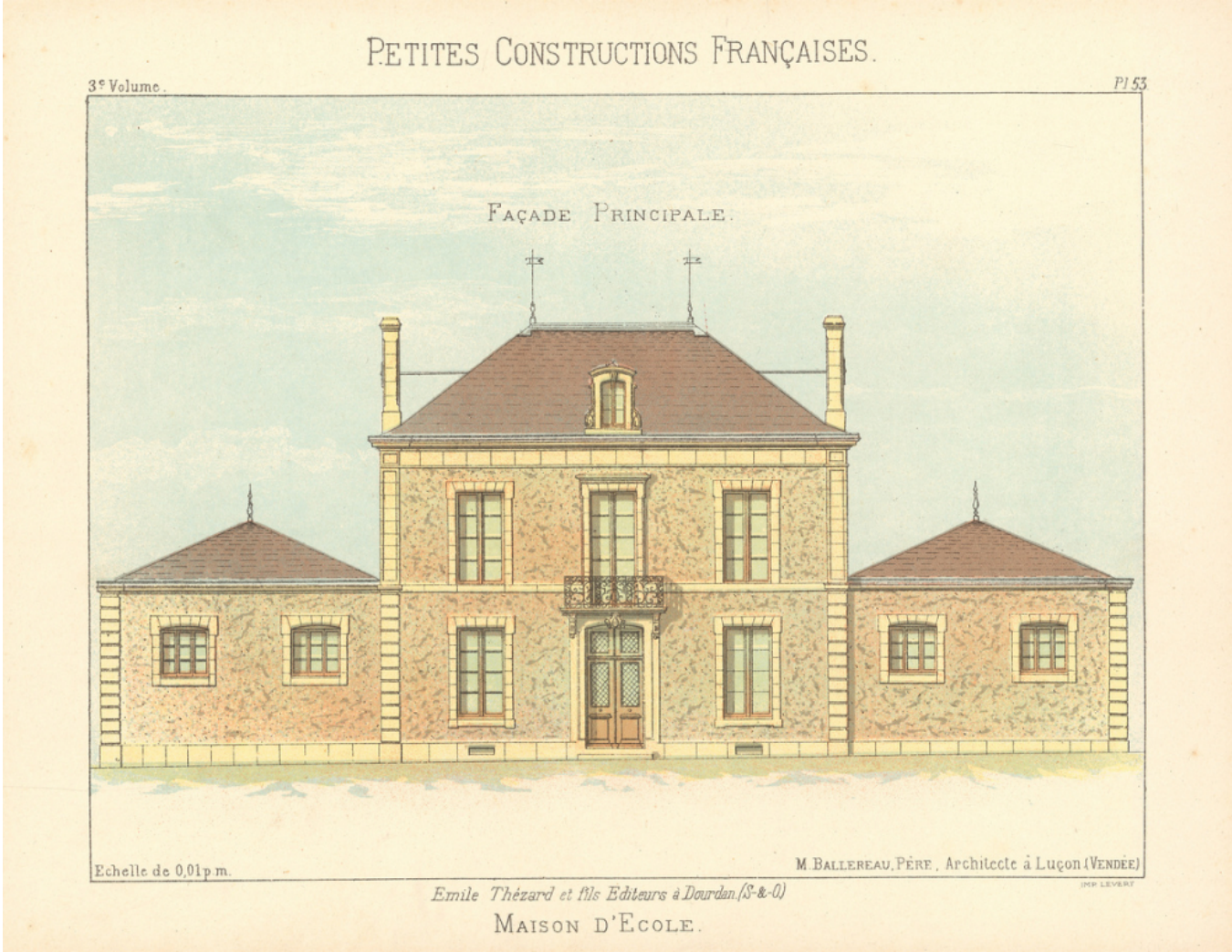
PETITES CONSTRUCTIONS FRANÇAISES.
3e Volume.
Pl 53.
FAÇADE PRINCIPALE.
Echelle de 0,01 p.m.
M. BALLEREAU, PÈRE, Architecte à Luçon (VENDÉE)
Emile Thézard et fils Editeurs à Dourdan (S-&-O)
MAISON D'ECOLE.

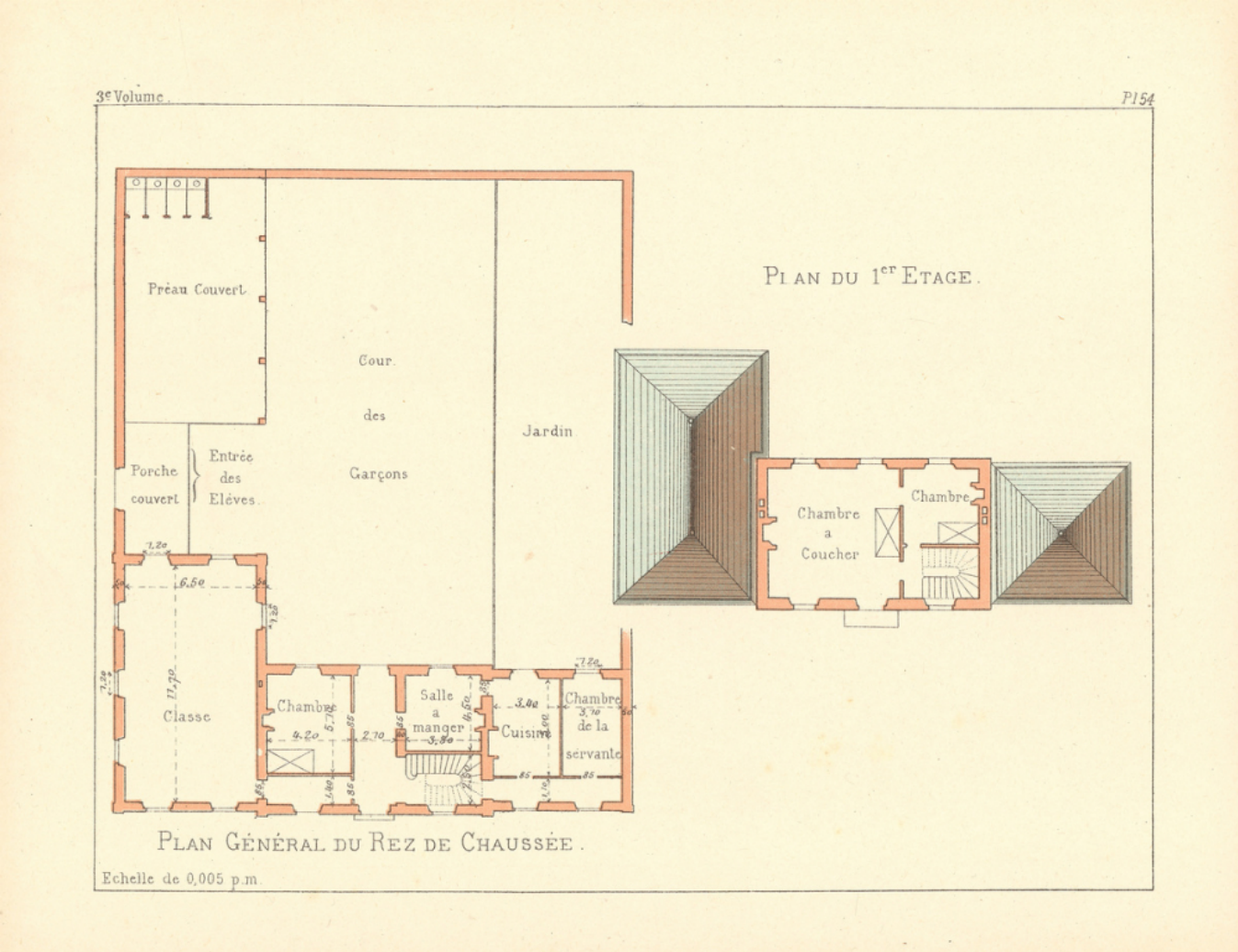
3e Volume.
Pl 54
Préau Couvert
Cour des Garçons
Jardin
Porche couvert
Entrée des Eléves.
Classe
Chambre
Salle à manger
Cuisine
Chambre de la servante
Plan du 1er Etage.
Chambre à Coucher
Chambre
Plan Général du Rez de Chaussée.
Echelle de 0,005 p.m.

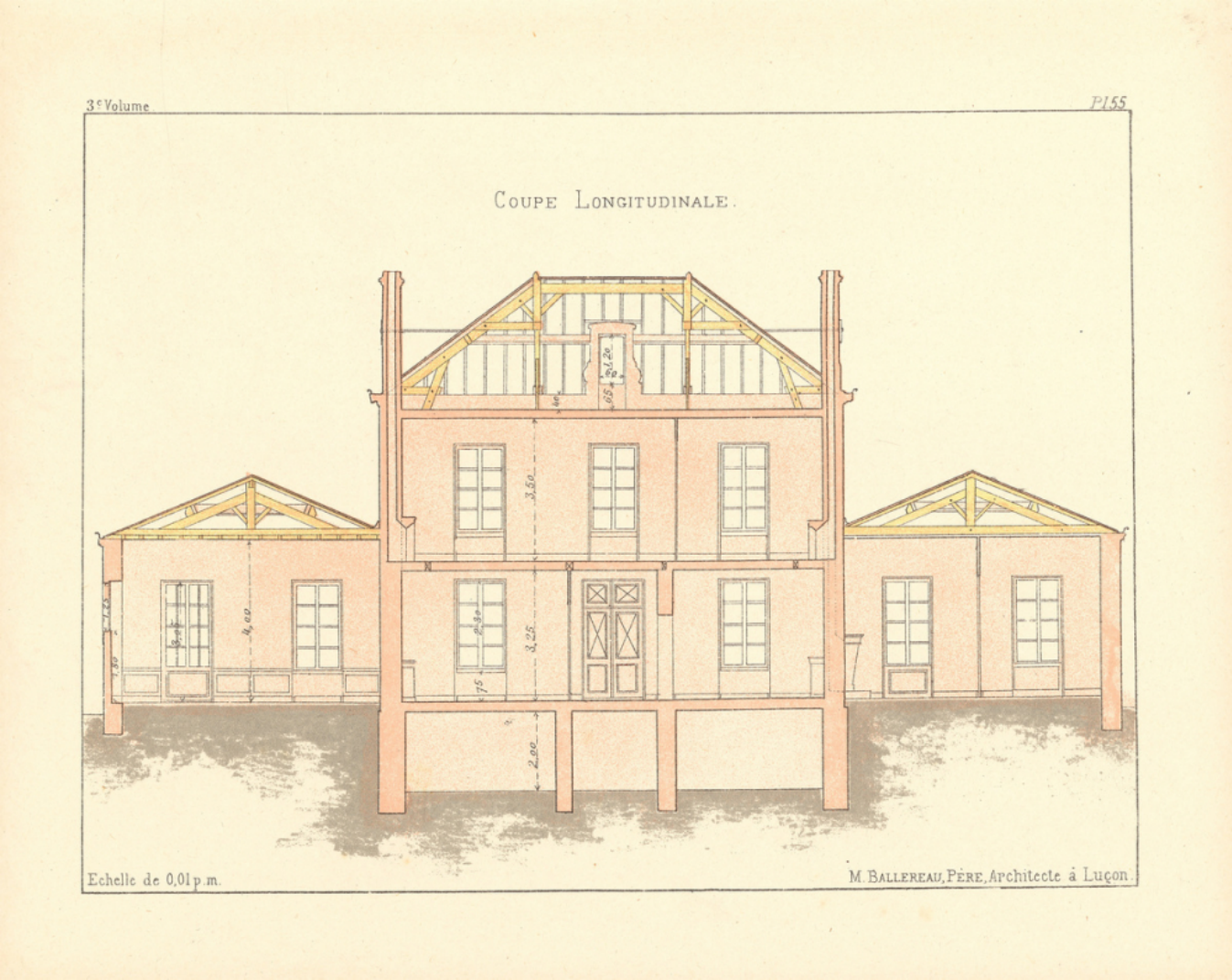
3e Volume
Pl.55
Coupe Longitudinale.
Echelle de 0,01 p.m.
M. Ballereau, Père, Architecte à Luçon.