Eaux et rivières

Numéro d'inventaire : 2015.8.5687
Auteur(s) : Michaud
Type de document : couverture de cahier
Période de création : 3e quart 20e siècle
Collection : "LE PETIT GÉOGRAPHE"
Matériau(x) et technique(s) : papier
Description : Couverture de cahier en papier beige. Images et textes imprimés en noir sur la 1ère et la 4e de couverture.
Mesures : hauteur : 21,7 cm ; largeur : 17,3 cm
Notes : Couverture de cahier illustrée par des photographies en noir et blanc de cours d'eau français, sur la 1ère et la 4e de couverture : le Rhône à Tarascon, la Fontaine de vaucluse, un gave, le Doubs à Besançon, le saut du Doubs, l'inondation de la Seine à Paris en 1910, la Seine en aval de Paris.
Mots-clés : Protège-cahiers, couvertures de cahiers
Géographie
Représentations : paysage : cours d'eau

COLLECTION
"LE PETIT GÉOGRAPHE"
Choix : L. Roussillat

EAUX ET RIVIÈRES

Modèle et Marque déposée

LE RHONE A TARASCON
LE FLEUVE PRÈS DE SON EMBOUCHURE COULE EN PLAINE VERS LA MER (*Cl. Michaud*)

LA FONTAINE DE VAUCLUSE
SOURCES DE LA SORGUE. — LL

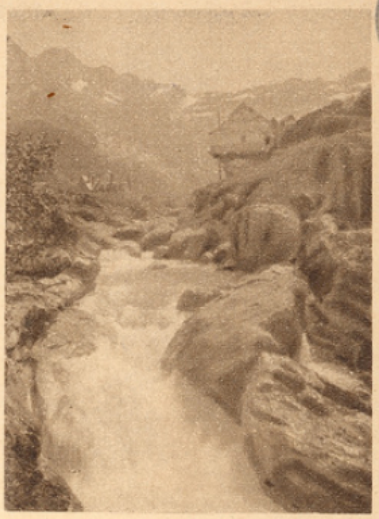

UN GAVE
TORRENT DES PYRÉNÉES. — LL

UN MÉANDRE DU DOUBS ENSERRANT LA VILLE DE BESANÇON. — LL

UNE CASCADE
LE SAUT DU DOUBS. — LL

LA SEINE
INONDATIONS DE PARIS EN 1910 — LL

UNE RIVIÈRE NAVIGABLE
LA SEINE EN AVAL DE PARIS. — LL