Numéro : 75
Titre du périodique : Art enfantin et créations
Date de parution : 01/01/1975
Date de parution (texte libre) : Date de parution (texte libre) : Janvier-Février 1975
Mots-clés : Méthodes pédagogiques actives (y compris la coopération scolaire, classes vertes, méthode Freinet)
Dessin, peinture, modelage
Description matérielle : Pagination : 32 p.
Numéro d'identification : 0004.00002.23

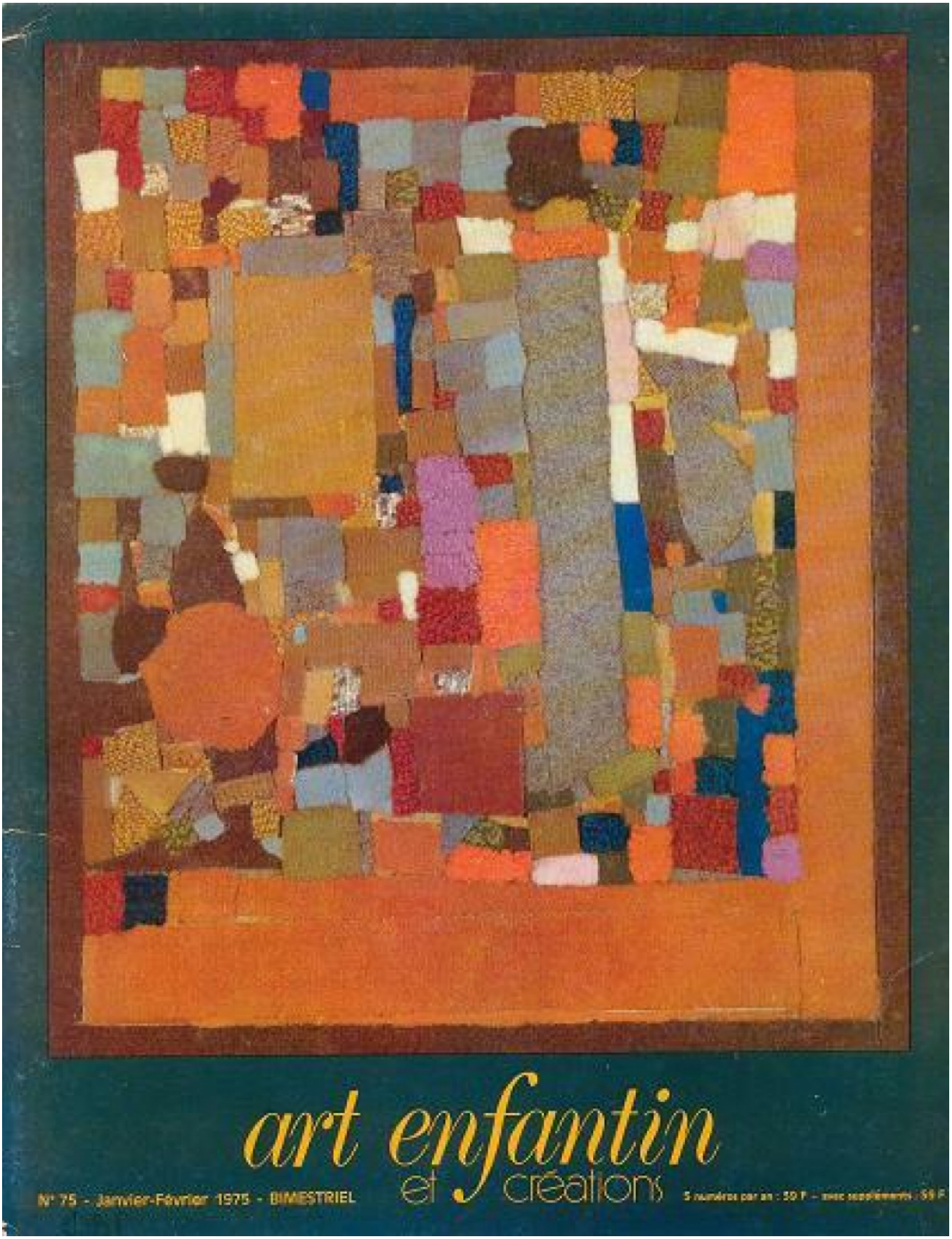
art enfantin
et créations
N° 75 - Janvier-Février 1975 - BIMESTRIEL